



**Verso il Contratto di fiume «Valle dell'Enza»
II CICLO DI TAVOLI TEMATICI DELL'ASSEMBLEA DI BACINO
Il Incontro tematico
lo sviluppo locale nella «Valle dell'Enza»**

La programmazione del GAL del Ducato

**GIOVANNI PATTONERI
GAL DEL DUCATO**

Verso il Contratto di fiume «Valle dell'Enza»
6 febbraio 2024



IL TERRITORIO

GAL DEL DUCATO

- **SOCI** n. 31 di cui:

-12 Pubblici

-19 Privati

- **Capitale Sociale:** 87.000,00 €

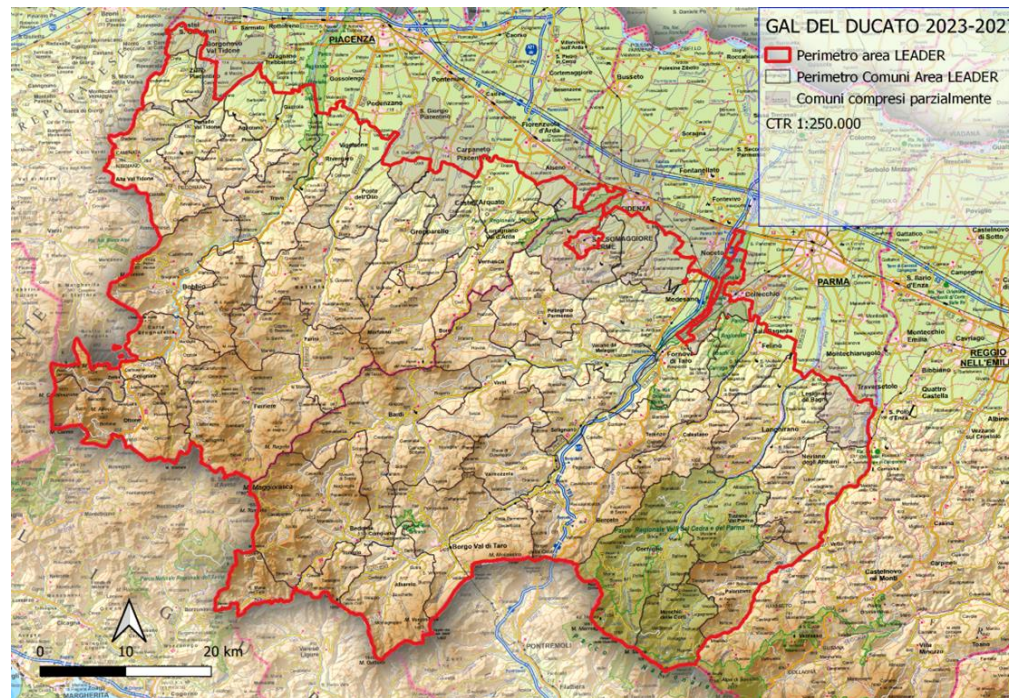

Popolazione totale	Superficie totale Km2	N. dei Comuni coinvolti	Densità totale Ab/km2	Aree di pregio ambientale
158.000	4.023	60 di cui 11 parzialmente inseriti nell'area LEADER	39,27	1 Parco nazionale 5 Parchi Regionali 2 Riserve regionali 27 SIC

Nuovi Comuni: Castel San Giovanni, San Giorgio P.no e Traversetolo



LEADER 2014-2022

Stato di attuazione

Gennaio 2024	N.
Regie dirette	12
Bandi	22
Convenzioni	8
Progetti di cooperazione	4

Ad oggi impegnate tutte le risorse **13.854.286,00 €** finanziando oltre 400 progetti privati e pubblici, di cui 243 completati e rendicontati.

Per i dettagli si veda la sezione dedicata nel sito: www.galdelducato.it

AMBITI DI INTERVENTO

- Investimenti in aziende agricole
- Azioni e progetti di valorizzazione del bosco
- Filiera controllata e vendita di carni di selvaggina
- Valorizzazione prodotti del sottobosco
- Servizi vari (Cooperative di Comunità e Immobili Pubblici)
- Valorizzazione di itinerari
- Sostegno dell'offerta turistica
- Promozione del territorio





Cofinanziato
dall'Unione europea



SVILUPPO RURALE
EMILIA-ROMAGNA
2023-27

LEADER 2023-2027

Strategia di Sviluppo del GAL del DUCATO
approvata con
Delibera RER n.27043 del 22/12/2023

**Dotazione
finanziaria**

11.116.779,00 €



Azioni ordinarie: n. 7

Azioni specifiche: n. 11

Progetti di cooperazione: n. 4

Azioni Ordinarie



Cofinanziato dall'Unione europea



Codice	Titolo	Contenuti	Risorse
DU_SRD03	Investimenti nelle aziende agricole per la diversificazione in attività non agricole	<ul style="list-style-type: none"> • Agriturismo; Agricoltura sociale; Attività educative /didattiche; • Trasformazione di prodotti agricoli, prevalentemente aziendali, in prodotti non compresi nell'Allegato I del TFUE (ed eventualmente di una quota minoritaria di prodotti compresi nell'Allegato I) e loro lavorazione e commercializzazione in punti vendita aziendali; • enoturismo e oleoturismo. 	1.366.437
DU_SRD15	Investimenti produttivi forestali	<ul style="list-style-type: none"> • Sostegno a imprese forestali, per certificazione forestale e investimenti in impianti e attrezzature • Sostegno a favore delle aziende agricole per conversione dei boschi in alto fusto 	506.739
DU_SRD07A	Investimenti in infrastrutture ..	<ul style="list-style-type: none"> • Interventi di Enti pubblici per reti viarie al servizio delle aree rurali 	910.649
DU_SRD07B	Investimenti in infrastrutture ..	<ul style="list-style-type: none"> • Interventi di Enti pubblici sulla rete sentieristica e per la creazione di aree sosta attrezzate per camper 	1.214.508
DU_SRD09	Investimenti non produttivi nelle aree rurali	<ul style="list-style-type: none"> • Interventi di Enti pubblici per la realizzazione di progetti pilota di recupero di immobili per nuovi residenti, postazioni di smart working, ricettività sociale, artistica e creativa 	506.765
DU_SRD14A	Investimenti produttivi non agricoli in aree rurali - Regimi di aiuto	<ul style="list-style-type: none"> • Sostegno ad attività commerciali compresa l'ospitalità diffusa, la ristorazione e la vendita di prodotti locali; • Sostegno ad attività artigianali finalizzate alla valorizzazione dei territori e delle tipicità locali e di servizio • Sostegno ad altri servizi alle persone, strumentali al miglioramento delle condizioni di vita nei territori rurali, e servizi alle imprese (Es. cooperative di comunità). 	1.721.247
DU_SRE04	Start up non agricole	<ul style="list-style-type: none"> • Sostegno a nuove imprese 	505.813

Azioni Specifiche



Cofinanziato
dall'Unione europea



Codice	Titolo	Contenuti	Risorse
DU_AS_01B	Interventi integrati per la valorizzazione della carne selvatica – Qualificazione dei centri di raccolta/sosta	<ul style="list-style-type: none"> Spese di progettazione, ad opere murarie e impiantistiche, all'acquisto e installazione di nuove attrezzature e macchinari, di container attrezzati e alla sistemazione di aree di accesso esterne/pertinenze. 	126.916
DU_AS_02B	Interventi integrati per la valorizzazione della carne selvatica – Qualificazione dei centri di lavorazione	<ul style="list-style-type: none"> Spese di progettazione, opere murarie e impiantistiche, acquisto e installazione di nuove attrezzature e macchinari, sistemazione di aree di accesso esterne/pertinenze, veicoli refrigerati per trasporto animali funzionali all'attività. 	125.990
DU_AS_03R	Interventi integrati per la valorizzazione della carne selvatica – Qualificazione dei centri di lavorazione	<ul style="list-style-type: none"> Spese di progettazione, di realizzazione di eventi di degustazione, di campagne promozionali compresa la produzione di materiali promozionali e l'IVA di legge 	50.951
DU_AS_04B	Incentivi per investimenti nelle aziende agricole per colture innovative	<ul style="list-style-type: none"> Bando per imprese agricole che sviluppano "nuova agricoltura" (produzioni minori e settori di nicchia). Tra queste: piante officinali, canapa, olivo, tartufo, ecc. Sostegno all'acquisto di macchinari e attrezzature, impianti di lavorazione/trasformazione, recinzioni, impianti di irrigazione (nel rispetto di quanto previsto dall'Art.74 del Reg. UE n.2115/2021), realizzazione o ristrutturazione di ricoveri per attrezzi. 	505.813
DU_AS_05B	Promozione di fiere agroalimentari e delle filiere del cibo – Bando per Enti pubblici	<ul style="list-style-type: none"> Spese di progettazione e realizzazione di manifestazioni fieristiche, di organizzazione di eventi di degustazione, campagne promozionali, materiali promozionali e IVA di Legge 	252.906
DU_AS_06B	Azione di valorizzazione degli itinerari enogastronomici del ducato	<ul style="list-style-type: none"> Spese di partecipazione a manifestazioni fieristiche, per l'organizzazione di eventi di degustazione, per la realizzazione di campagne promozionali e materiali promozionali. 	100.977
DU_AS_07B	Sostegno alla qualificazione dei Musei del Cibo dell'Appennino	<ul style="list-style-type: none"> Spese di progettazione, i costi per: opere edili e impiantistiche, attrezzature, arredi, allestimenti museali, organizzazione di eventi e degustazioni, campagne promozionali, materiali promozionali e IVA di Legge. 	404.836

Azioni Specifiche



Cofinanziato dall'Unione europea



Codice	Titolo	Contenuti	Risorse
DU_AS_08C	Sostegno alla promozione turistica – Convenzione con Destinazione Turistica Emilia	<ul style="list-style-type: none"> Partecipazione a manifestazioni fieristiche e quelli di progettazione e realizzazione di campagne promozionali, materiali promozionali e IVA di Legge. 	100.977
DU_AS_09B	Sostegno alla promozione turistica – Bando per Comuni e Unione di Comuni	<ul style="list-style-type: none"> Spese di progettazione e realizzazione di materiali promozionali e IVA di Legge. 	202.881
DU_AS_10R	Azione di marketing territoriale – Regia Diretta del GAL del Ducato	<ul style="list-style-type: none"> Spese per consulenze specialistiche 	50.951
DU_AS_11B	Attrezzature per comuni per l'organizzazione di eventi culturali, sociali e sportivi	<ul style="list-style-type: none"> Acquisto di tensostrutture, palchi, impianti audio e video, computer, teli per proiezioni, grandi schermi televisivi, sedie e tavoli e IVA di legge. 	303.858
Progetti di cooperazione			
DU_CO_01	Malvasia Myth - Promozione e valorizzazione delle Malvasie europee		101.903
DU_CO_02	Passo dopo Passo: Esplorando Borghi e Castelli lungo le vie Francigene dall'Appennino al mare		50.951
DU_CO_03	Slow Tourism European Network		50.951
Du_CO_04	Siti Unesco e riserve della biodiversità MAB Unesco: eccellenze del paesaggio da preservare e far conoscere		50.951



Autorità di Bacino
Distrettuale del Fiume Po



grazie

Verso il Contratto di fiume «Valle dell'Enza»

06 febbraio 2024