

AUTORITÀ DI BACINO DEL FIUME PO
PARMA

Aree di esondazione sottoposte a
misure temporanee di salvaguardia
ai sensi dell'art.17, comma 6-bis
della Legge n.183 del 18 Maggio 1989
e successive modifiche e integrazioni

(Approvato con deliberazione
n.10/1995 del 10 Maggio 1995)

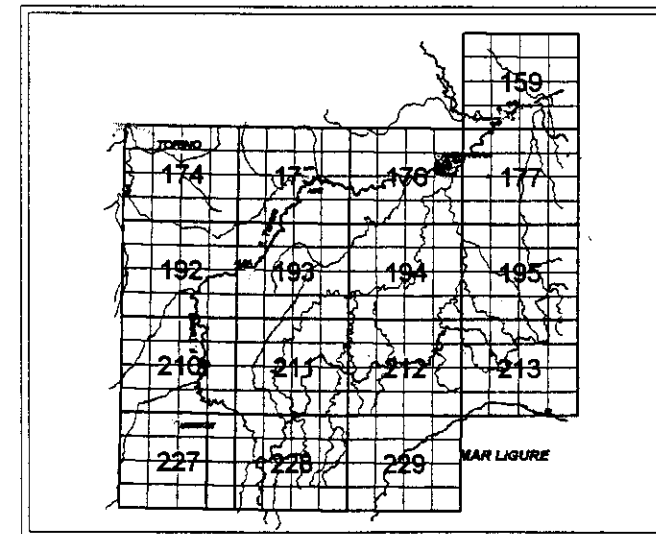

Base cartografica derivata dalla elaborazione
delle Sezioni della Carta Tecnica Regionale
della Regione Piemonte alla scala 1:10.000

SEZIONE N. 176080 - ALESSANDRIA
appartenente all'elemento I.G.M.
alla scala 1:50.000
FOGLIO N. 176 - ALESSANDRIA



Limite (*) delle aree di esondazione sottoposte a misure temporanee di salvaguardia

Limite (*) delle aree di esondazione sottoposte a misure temporanee di salvaguardia
coincidente con l'arginatura

(*) Il limite e' individuato dal bordo interno del tratto nero continuo

AUTORITÀ DI BACINO DEL FIUME PO

ATTI DEL COMITATO ISTITUZIONALE
ALLEGATO ALLA DELIBERAZIONE n. 2 del 15 FEB. 1996

IL SEGRETARIO GENERALE
prof. Roberto Bassino

TAVOLA N.

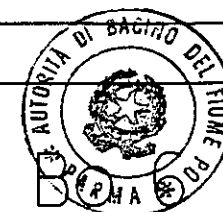

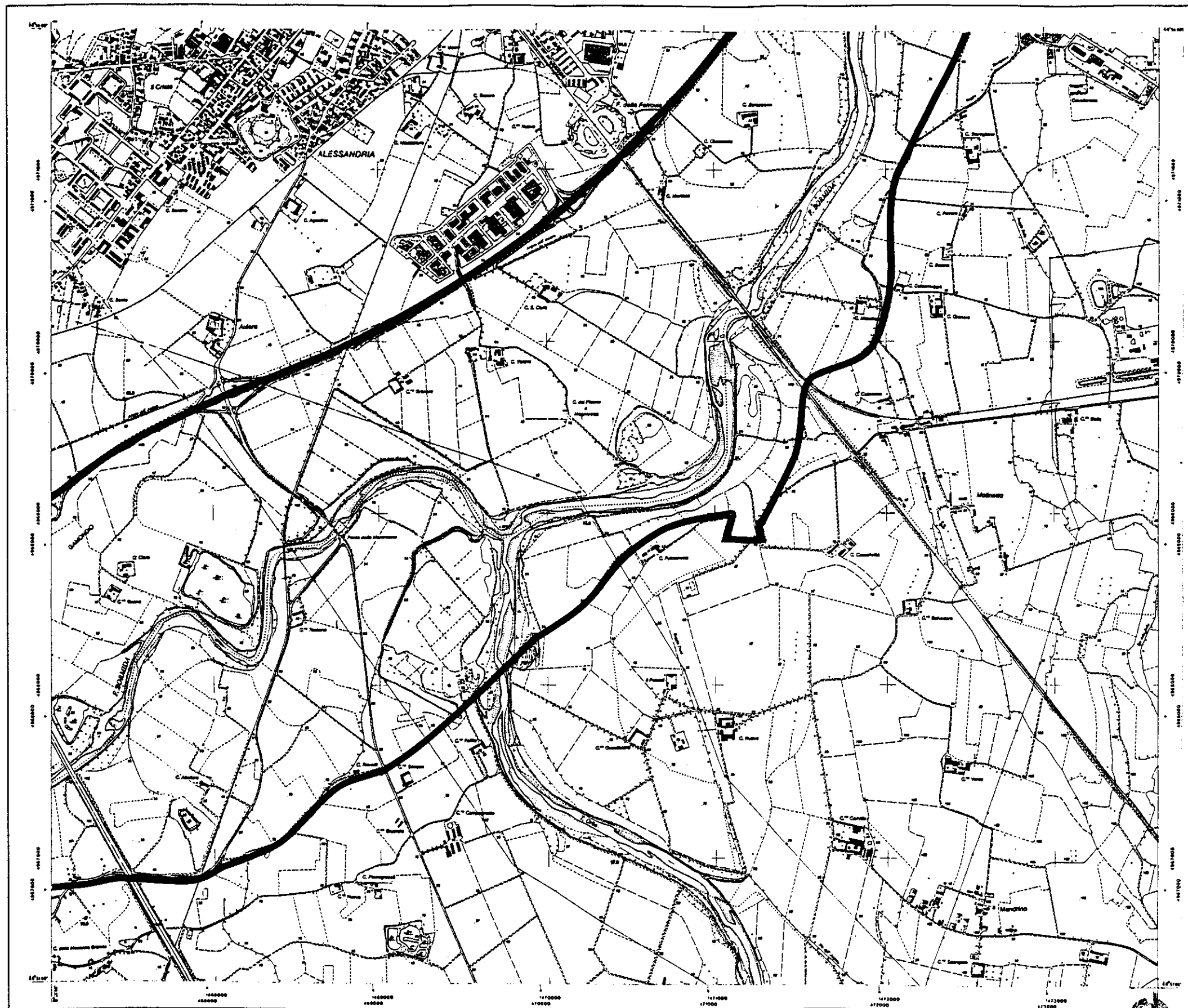



AUTORITÀ DI BACINO DEL FIUME PO
PARMA

**Aree di esondazione sottoposte a
 misure temporanee di salvaguardia
 ai sensi dell'art.17, comma 6-bis
 della Legge n.183 del 18 Maggio 1989
 e successive modifiche e integrazioni**

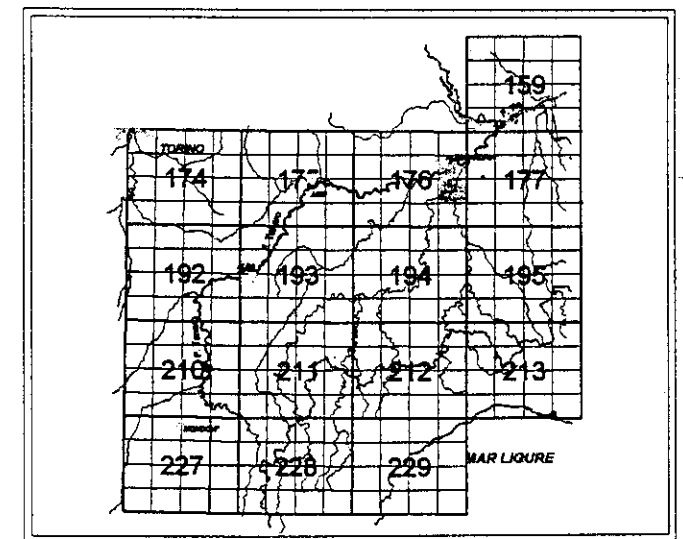
**(Approvato con deliberazione
 n.10/1995 del 10 Maggio 1995)**



Base cartografica derivata dalla elaborazione
 delle Sezioni della Carta Tecnica Regionale
 della Regione Piemonte alla scala 1:10.000
 SEZIONE N. 176120 - ALESSANDRIA SUD
 appartenente all'elemento I.G.M.
 alla scala 1:50.000
 FOGLIO N. 176 - ALESSANDRIA



Limite (*) delle aree di esondazione sottoposte a misure temporanee di salvaguardia
 Limite (*) delle aree di esondazione sottoposte a misure temporanee di salvaguardia
 coincidente con l'arginatura

(*) Il limite e' individuato dal bordo interno del tratto nero continuo

AUTORITÀ DI BACINO DEL FIUME PO
 ATTI DEL COMITATO REGIONALE
 ALLEGATO ALLA DELIBERAZIONE N. 2
 IL SEGRETERARIO GENERALE
 5 FEB. 1996

TAVOLA N. 5



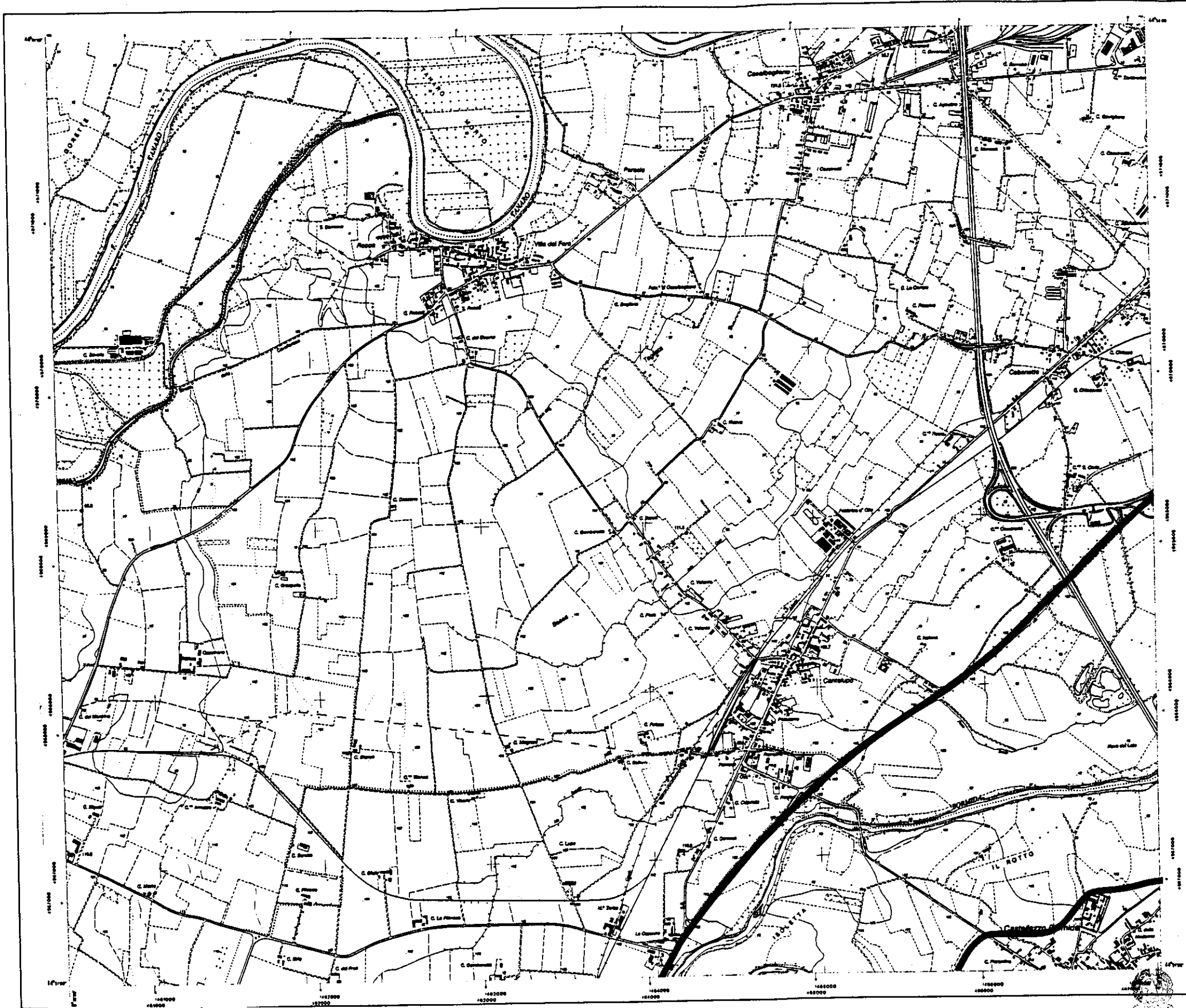

AUTORITÀ DI BACINO DEL FIUME PO
PARMA

Aree di esondazione sottoposte a misure temporanee di salvaguardia ai sensi dell'art.17, comma 6-bis della Legge n.183 del 18 Maggio 1989 e successive modifiche e integrazioni

(Approvato con deliberazione n.10/1995 del 10 Maggio 1995)

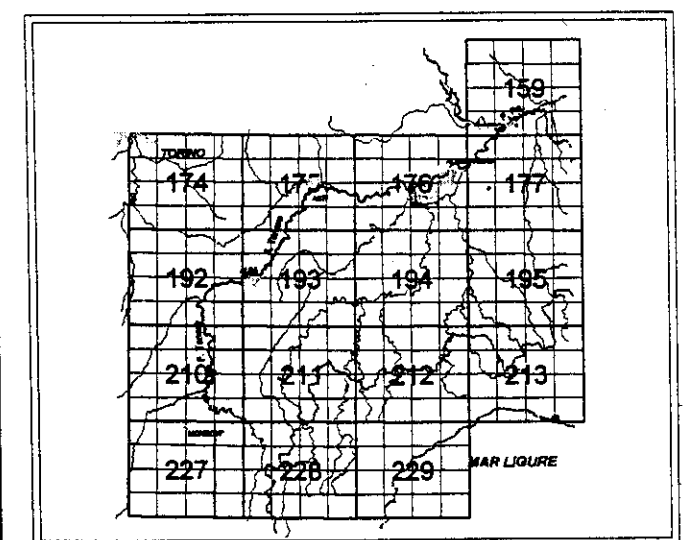

Base cartografica derivata dalla elaborazione delle Sezioni della Carta Tecnica Regionale della Regione Piemonte alla scala 1:10.000
SEZIONE N. 176110 - CANTALUPO appartenente all'elemento I.G.M. alla scala 1:50.000
FOGLIO N. 176 - ALESSANDRIA



Limite (*) delle aree di esondazione sottoposte a misure temporanee di salvaguardia
Limite (*) delle aree di esondazione sottoposte a misure temporanee di salvaguardia coincidente con l'arginatura

(*) Il limite e' individuato dal bordo interno del tratto nero continuo

AUTORITÀ DI BACINO DEL FIUME PO
ATTI DEL COMITATO ISTRUTTORIALE
ALLEGATO ALLA DELIBERAZIONE n. 2 del 5 FEB. 1996
IL SEGRETARIO GENERALE
prof. Roberto Pissino

TAVOLA N. BO

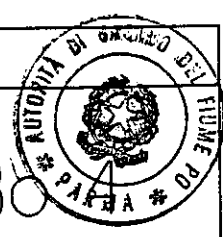

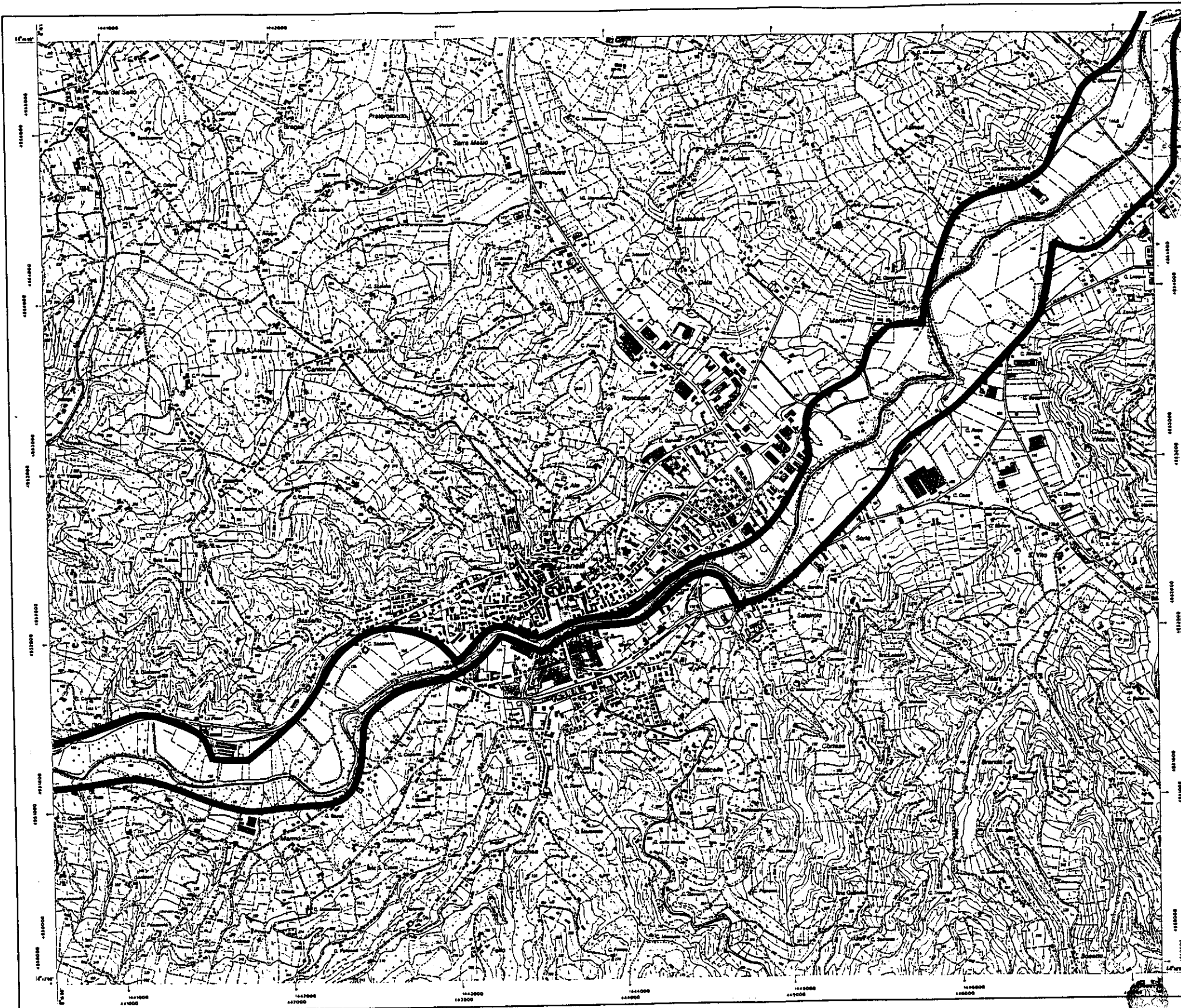



 AUTORITÀ DI BACINO DEL FIUME PO
 PARMA

Aree di esondazione sottoposte a
 misure temporanee di salvaguardia
 ai sensi dell'art.17, comma 6-bis
 della Legge n.183 del 18 Maggio 1989
 e successive modifiche e integrazioni

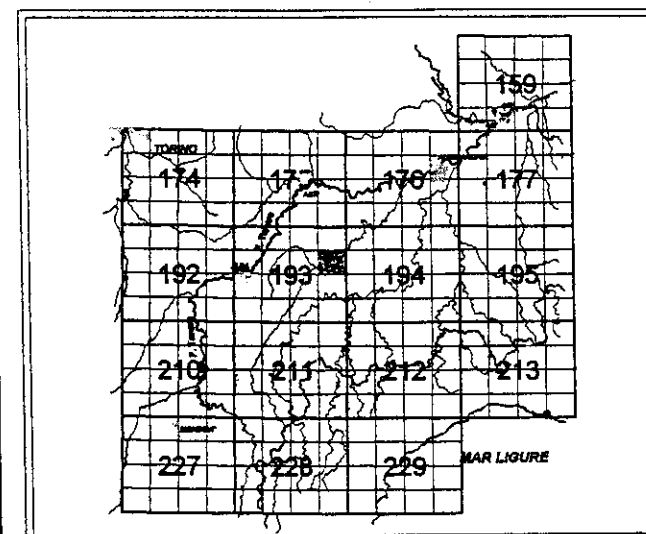
(Approvato con deliberazione
 n.10/1995 del 10 Maggio 1995)



Base cartografica derivata dalla elaborazione
 delle Sezioni della Carta Tecnica Regionale
 della Regione Piemonte alla scala 1:10.000

SEZIONE N. 193080 - CANELLI
 appartenente all'elemento I.G.M.
 alla scala 1:50.000
 FOGLIO N. 193 - ALBA



Limite (*) delle aree di esondazione sottoposte a misure temporanee di salvaguardia

Limite (*) delle aree di esondazione sottoposte a misure temporanee di salvaguardia
 coincidente con l'arginatura

(*) Il limite e' individuato dal bordo interno del tratto nero continuo

AUTORITÀ DI BACINO DEL FIUME PO
 ATTI DEL COMITATO ISPIRIZIOLE

ALLEGATO ALLA DELIBERAZIONE n. 2 del 5 FEB. 1996

IL SEGRETARIO GENERALE
 prof. Roberto...

TAVOLA N. B...

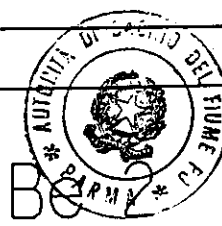



AUTORITÀ DI BACINO DEL FIUME PO
PARMA

Aree di esondazione sottoposte a
misure temporanee di salvaguardia
ai sensi dell'art.17, comma 6-bis
della Legge n.183 del 18 Maggio 1989
e successive modifiche e integrazioni

(Approvato con deliberazione
n.10/1995 del 10 Maggio 1995)

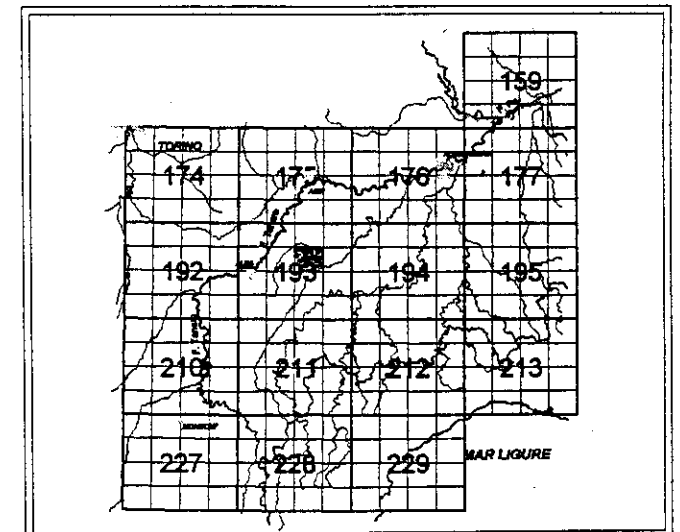

Base cartografica derivata dalla elaborazione
delle Sezioni della Carta Tecnica Regionale
della Regione Piemonte alla scala 1:10.000

SEZIONE N. 193070 - CASTIGLIONE TINELLA
appartenente all'elemento I.G.M.
alla scala 1:50.000
FOGLIO N. 193 - ALBA

AUTORITÀ DI BACINO DEL FIUME PO
ATTI DEL COMITATO ISTITUZIONALE
ALLEGATO ALLA DELIBERAZIONE n. 2 del 2 FEB. 1996

IL SEGRETARIO GENERALE
PGF. Bolzoni

TAVOLA N. B

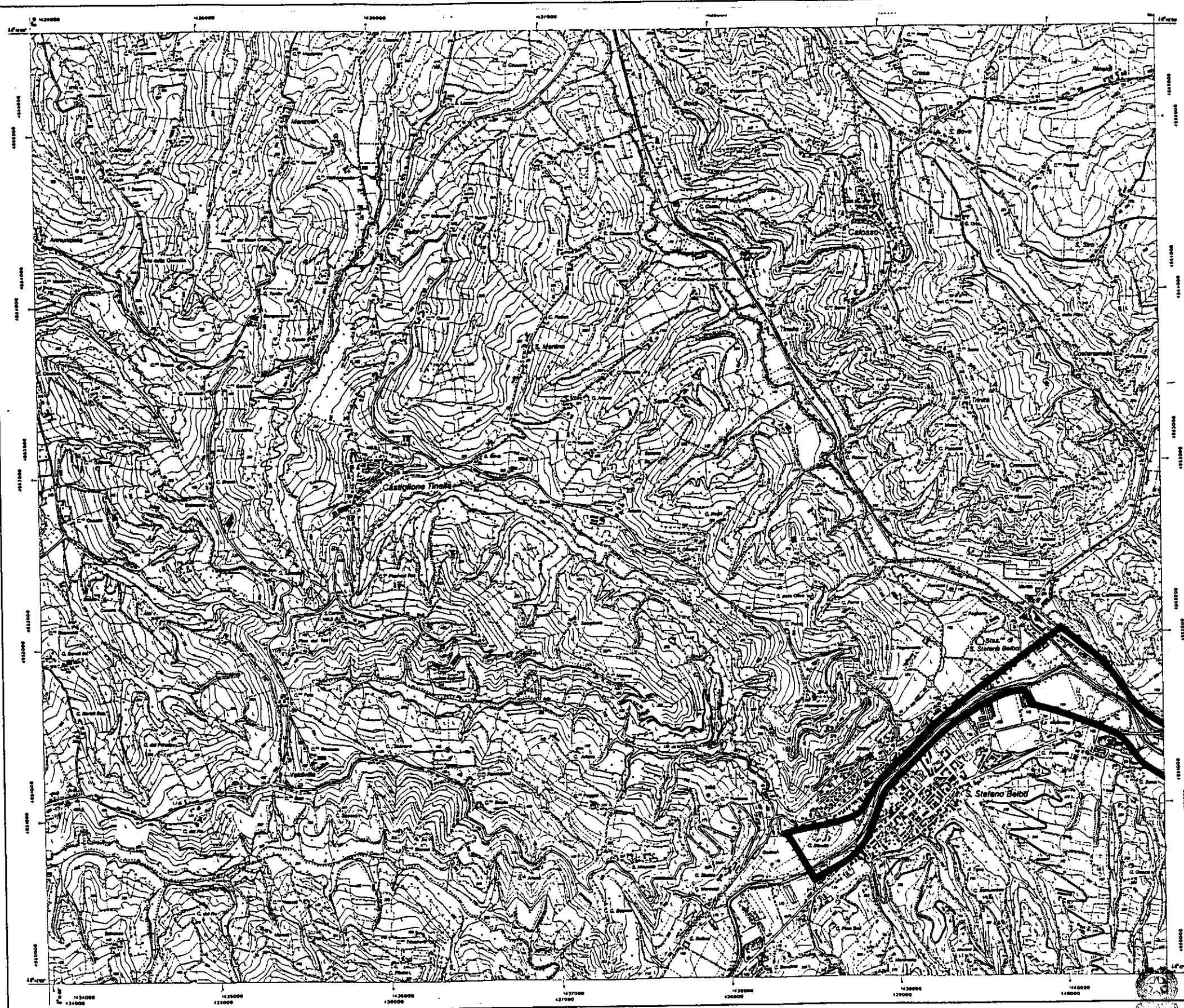

Limite (*) delle aree di esondazione sottoposte a misure temporanee di salvaguardia

Limite (*) delle aree di esondazione sottoposte a misure temporanee di salvaguardia
coincidente con l'arginatura

(*) Il limite e' individuato dal bordo interno del tratto nero continuo

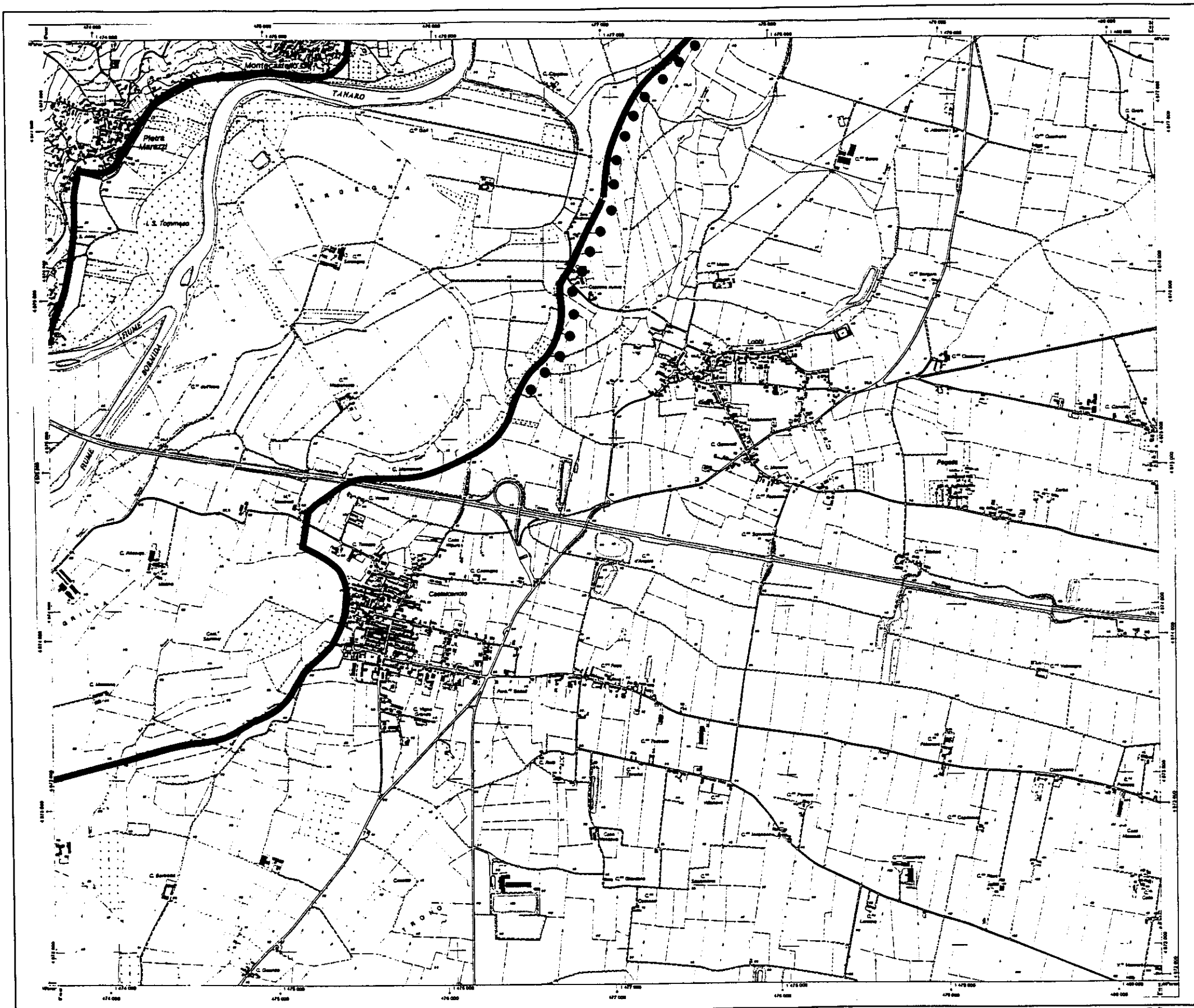

AUTORITÀ DI BACINO DEL FIUME PO
PARMA

Aree di esondazione sottoposte a misure temporanee di salvaguardia ai sensi dell'art.17, comma 6-bis della Legge n.183 del 18 Maggio 1989 e successive modifiche e integrazioni

(Approvato con deliberazione n.10/1995 del 10 Maggio 1995)

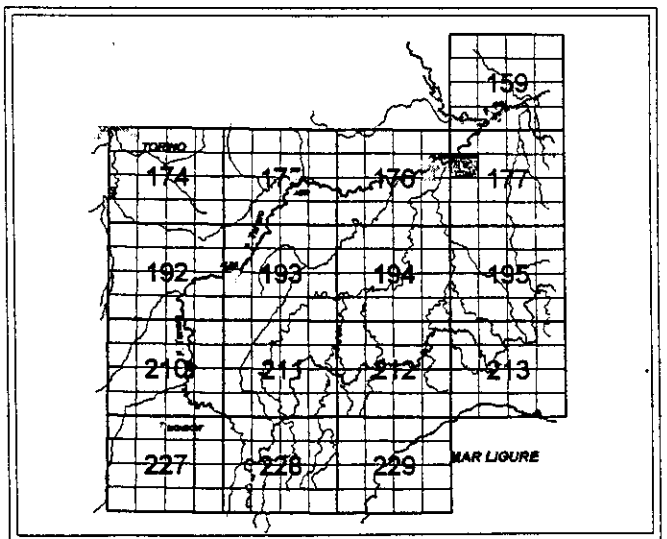

Base cartografica derivata dalla elaborazione delle Sezioni della Carta Tecnica Regionale della Regione Piemonte alla scala 1:10.000
SEZIONE N. 177050 - CASTELCERTIOLD appartenente all'elemento I.G.M. alla scala 1:50.000
FOGLIO N. 177 - TORTONA



Limite (*) delle aree di esondazione sottoposte a misure temporanee di salvaguardia
Limite (*) delle aree di esondazione sottoposte a misure temporanee di salvaguardia coincidente con l'arginatura

(*) Il limite e' individuato dal bordo interno del tratto nero continuo

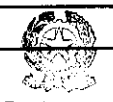

AUTORITÀ DI BACINO DEL FIUME PO
ATTI DEL COMITATO ISTITUZIONALE
ALLEGATO ALLA DELIBERAZIONE n. 2 del 5 FEB 1995
IL SEGRETARIO GENERALE
Prof. Roberto Passino



TAVOLA N. TA 21



AUTORITÀ DI BACINO DEL FIUME PO
PARMA

Aree di esondazione sottoposte a
misure temporanee di salvaguardia
ai sensi dell'art.17, comma 6-bis
della Legge n.183 del 18 Maggio 1989
e successive modifiche e integrazioni

(Approvato con deliberazione
n.10/1995 del 10 Maggio 1995)

0 km 0.5 km 1 km 1.5 km

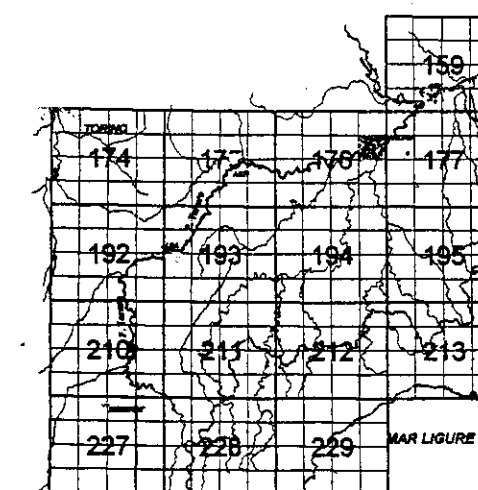

Base cartografica derivata dalla elaborazione
delle Sezioni della Carta Tecnica Regionale
della Regione Piemonte alla scala 1:10.000

SEZIONE N. 176080 - ALESSANDRIA
appartenente all'elemento I.G.M.
alla scala 1:50.000
FOGLIO N. 176 - ALESSANDRIA

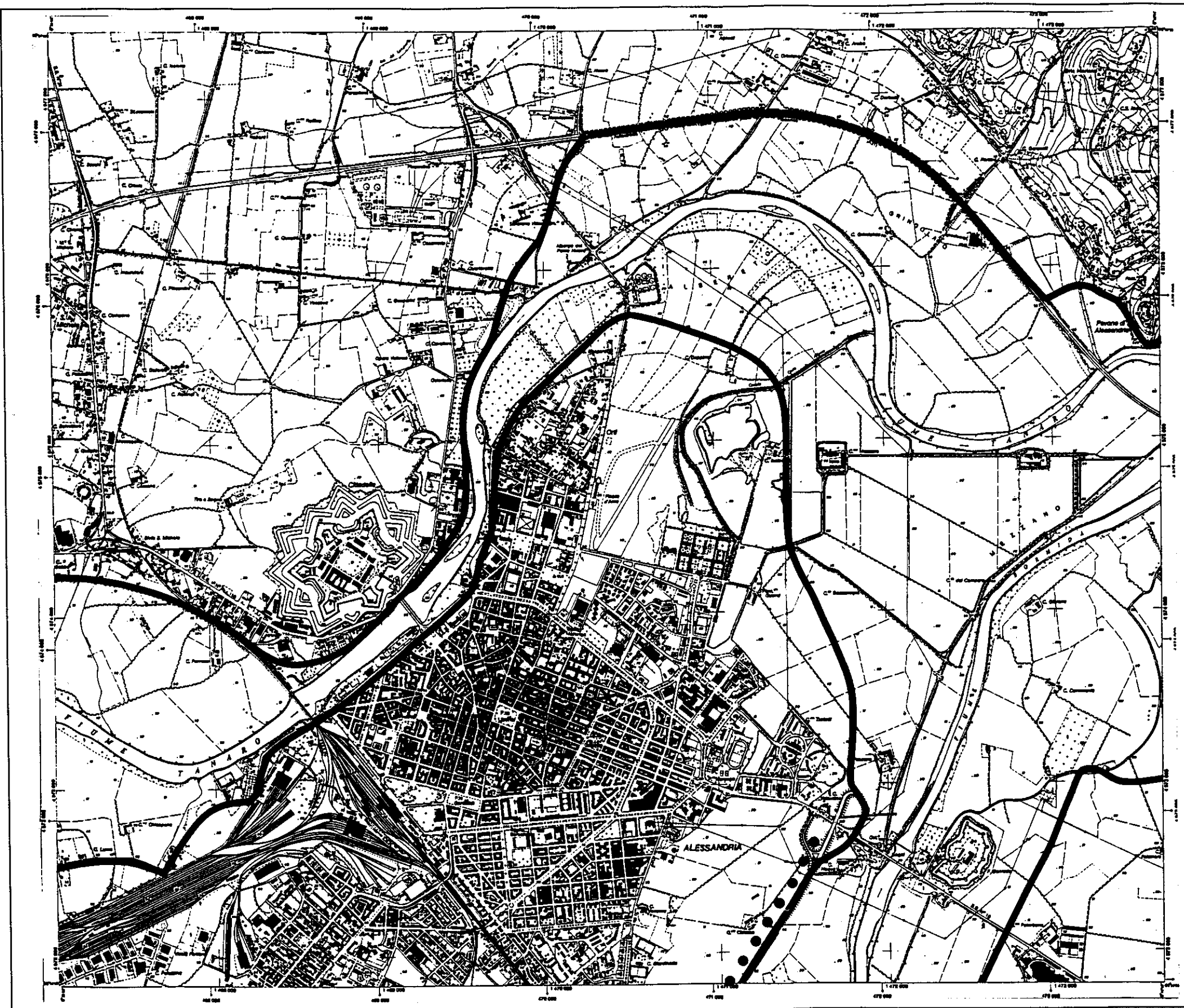

Limite (*) delle aree di esondazione sottoposte a misure temporanee di salvaguardia

Limite (*) delle aree di esondazione sottoposte a misure temporanee di salvaguardia
coincidente con l'arginatura

(*) Il limite e' individuato dal bordo interno del tratto nero continuo



AUTORITÀ DI BACINO DEL FIUME PO
ATTI DEL COMITATO ISTITUZIONALE
ALLEGATO ALLA DELIBERAZIONE n. 2 del 5 FEB 1995
IL SEGRETARIO GENERALE
prof. Roberto Pissino



TAVOLA N. Ta 26

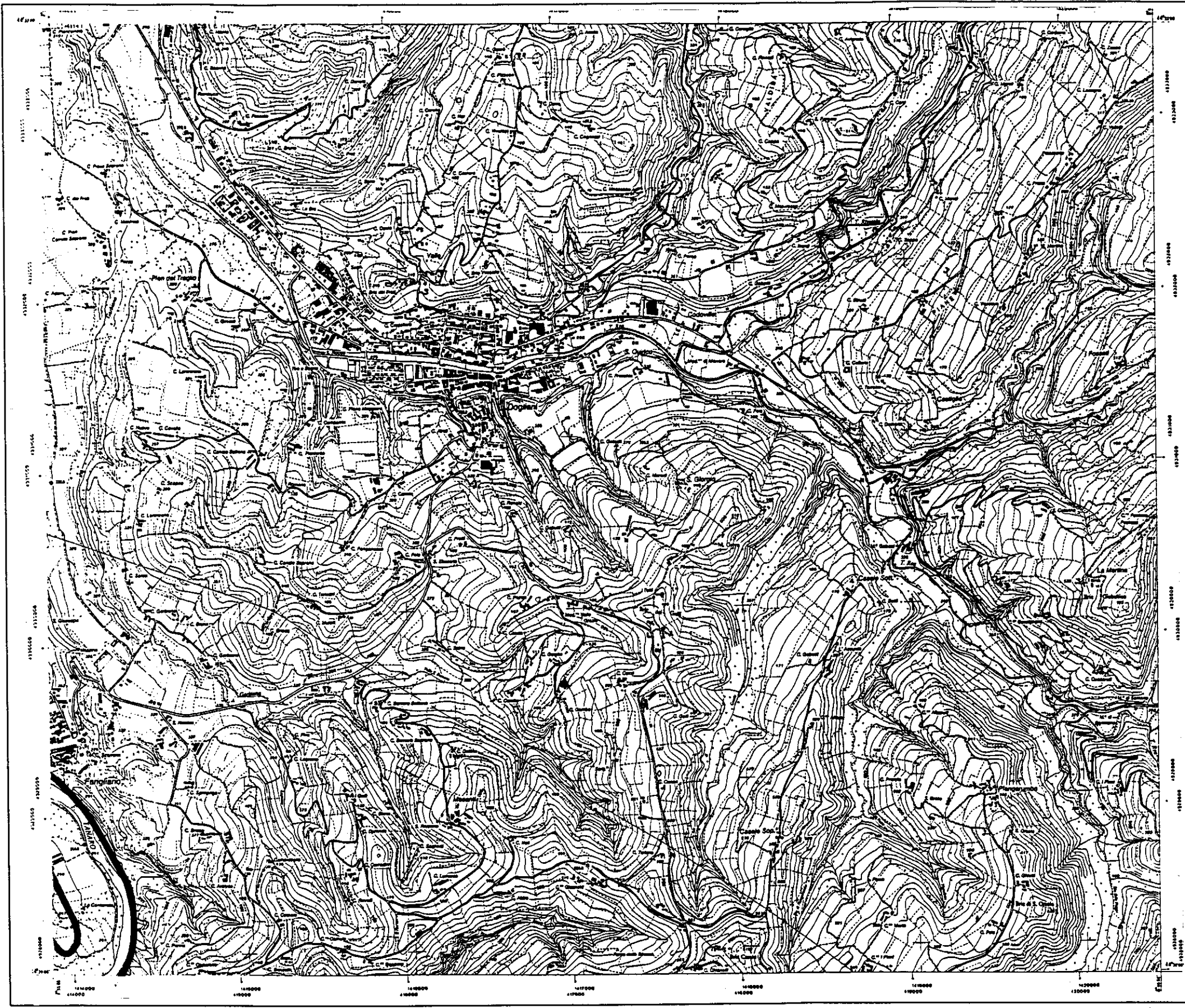

AUTORITÀ DI BACINO DEL FIUME PO
PARMA

Aree di esondazione sottoposte a misure temporanee di salvaguardia ai sensi dell'art.17, comma 6-bis della Legge n.183 del 18 Maggio 1989 e successive modifiche e integrazioni

(Approvato con deliberazione n.10/1995 del 10 Maggio 1995)

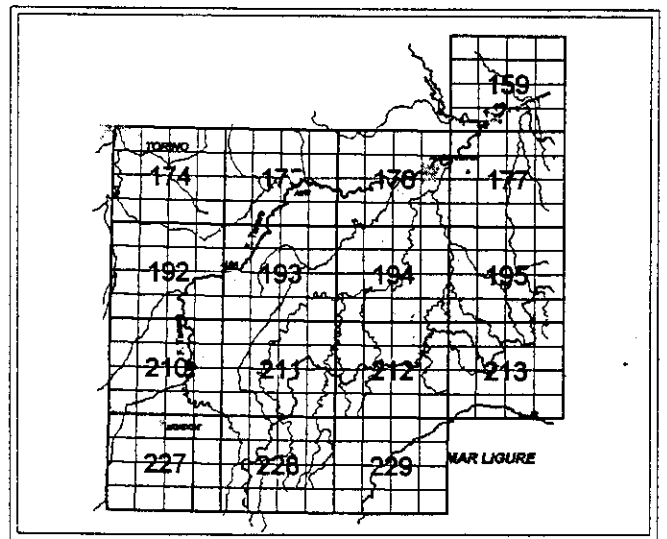

Base cartografica derivata dalla elaborazione delle Sezioni della Carta Tecnica Regionale della Regione Piemonte alla scala 1:10.000

SEZIONE N. 210080 - DOGLIANI
appartenente all'elemento I.G.M.
alla scala 1:50.000
FOGLIO N. 210 - FOSSANO



Limite (*) delle aree di esondazione sottoposte a misure temporanee di salvaguardia
Limite (*) delle aree di esondazione sottoposte a misure temporanee di salvaguardia coincidente con l'arginatura

(*) Il limite e' individuato dal bordo interno del tratto nero continuo



AUTORITÀ DI BACINO DEL FIUME PO
ATTI DEL COMITATO ISTITUZIONALE
ALLEGATO ALLA DELIBERAZIONE n. 2 del 5 FEB. 1995
IL SEGRETARIO GENERALE
prof. Roberto P. Siro



TAVOLA N. TA 8

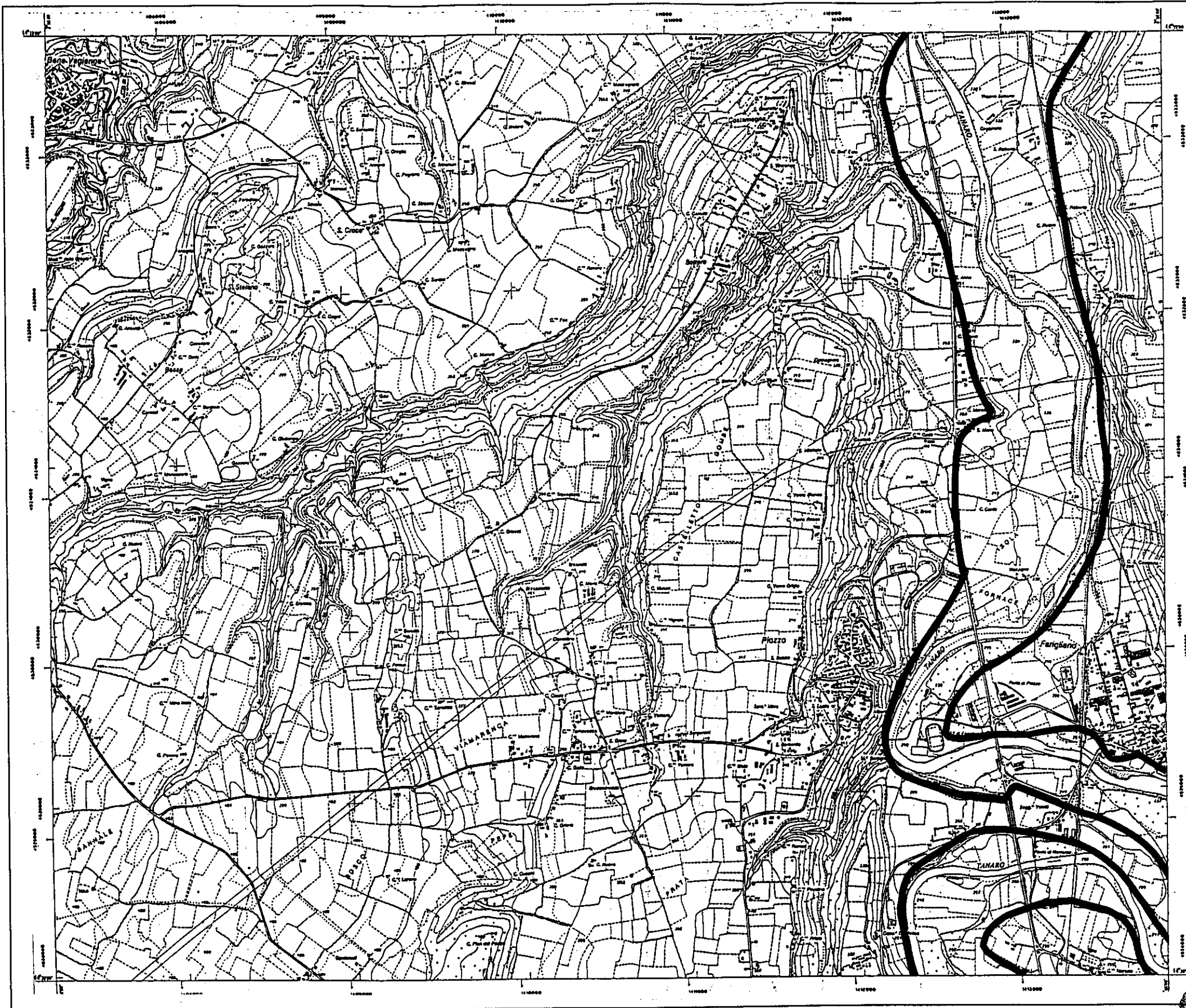

 AUTORITÀ DI BACINO DEL FIUME PO
 PARMA

Aree di esondazione sottoposte a misure temporanee di salvaguardia ai sensi dell'art.17, comma 6-bis della Legge n.183 del 18 Maggio 1989 e successive modifiche e integrazioni

(Approvato con deliberazione n.10/1995 del 10 Maggio 1995)

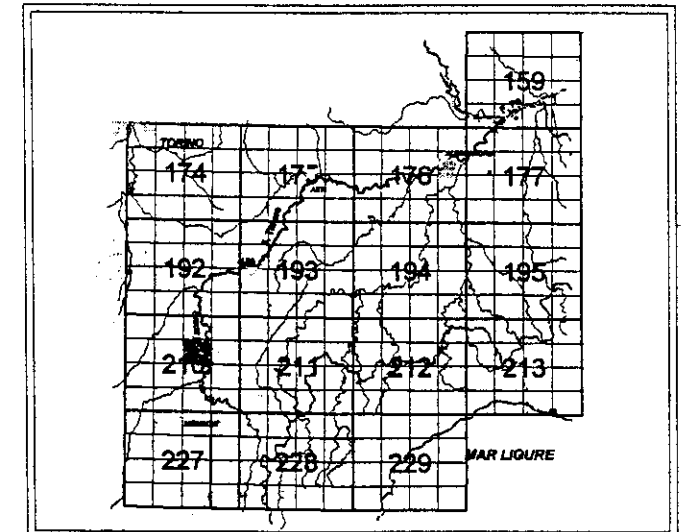

Base cartografica derivata dalla elaborazione delle Sezioni della Carta Tecnica Regionale della Regione Piemonte alla scala 1:10.000
 SEZIONE N. 210070 - PIOZZO
 appartenente all'elemento I.G.M. alla scala 1:50.000
 FOGLIO N. 210 - FOSSANO



Limite (*) delle aree di esondazione sottoposte a misure temporanee di salvaguardia
 Limite (*) delle aree di esondazione sottoposte a misure temporanee di salvaguardia coincidente con l'arginatura

(*) Il limite e' individuato dal bordo interno del tratto nero continuo

AUTORITÀ DI BACINO DEL FIUME PO
 ATTI DEL COMITATO ISTITUZIONALE
 ALLEGATO ALLA DELIBERAZIONE n. 2 del 5 FEB. 1995
 IL SEGRETARIO GENERALE
 Prof. *[Signature]*

TAVOLA N. 10





AUTORITÀ DI BACINO DEL FIUME PO
PARMA

Aree di esondazione sottoposte a
misure temporanee di salvaguardia
ai sensi dell'art.17, comma 6-bis
della Legge n.183 del 18 Maggio 1989
e successive modifiche e integrazioni

(Approvato con deliberazione
n.10/1995 del 10 Maggio 1995)

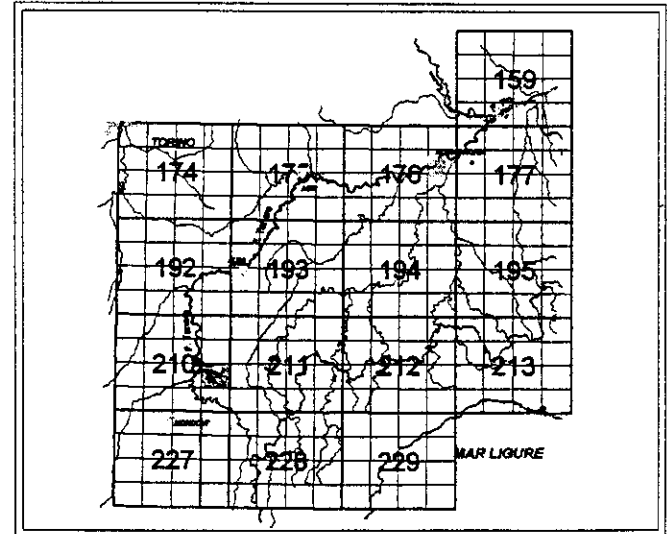

Base cartografica derivata dalla elaborazione
delle Sezioni della Carta Tecnica Regionale
della Regione Piemonte alla scala 1:10.000
SEZIONE N. 210120 - BELVEDERE DELLE LANGHE
appartenente all'elemento I.G.M.
alla scala 1:50.000
FOGLIO N. 210 - FOSSANO



Limite (*) delle aree di esondazione sottoposte a misure temporanee di salvaguardia

Limite (*) delle aree di esondazione sottoposte a misure temporanee di salvaguardia
coincidente con l'arginatura

(*) Il limite e' individuato dal bordo interno del tratto nero continuo

AUTORITÀ DI BACINO DEL FIUME PO
ATTI DEL COMITATO ISTITUZIONALE
ALLEGATO ALLA DELIBERAZIONE n. 2 del 5 FEB. 1996
IL SEGRETARIO GENERALE
prof. Roberto Fassino

TAVOLA N. TA 6



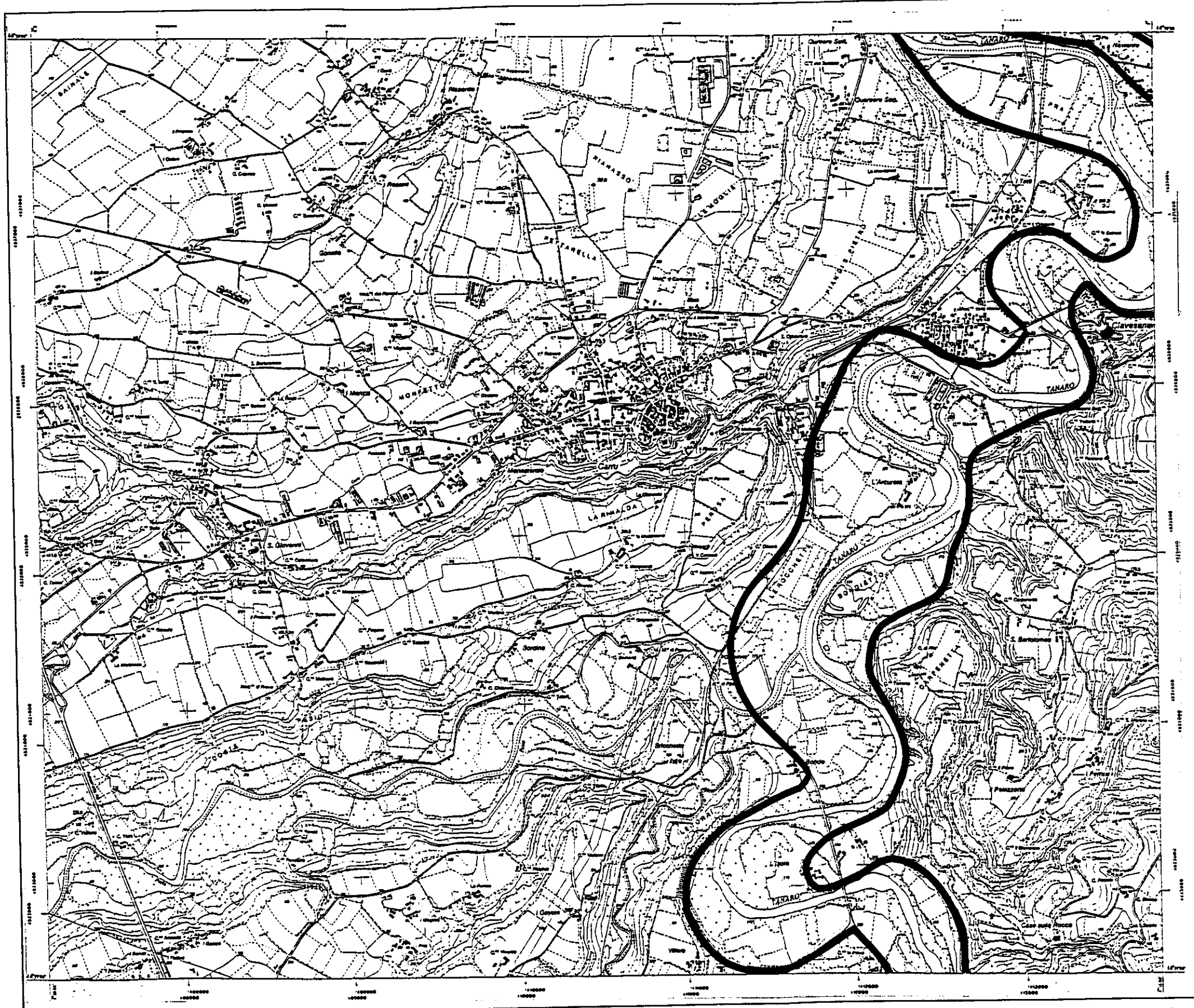



AUTORITÀ DI BACINO DEL FIUME PO
PARMA

**Aree di esondazione sottoposte a
 misure temporanee di salvaguardia
 ai sensi dell'art.17, comma 6-bis
 della Legge n.183 del 18 Maggio 1989
 e successive modifiche e integrazioni**

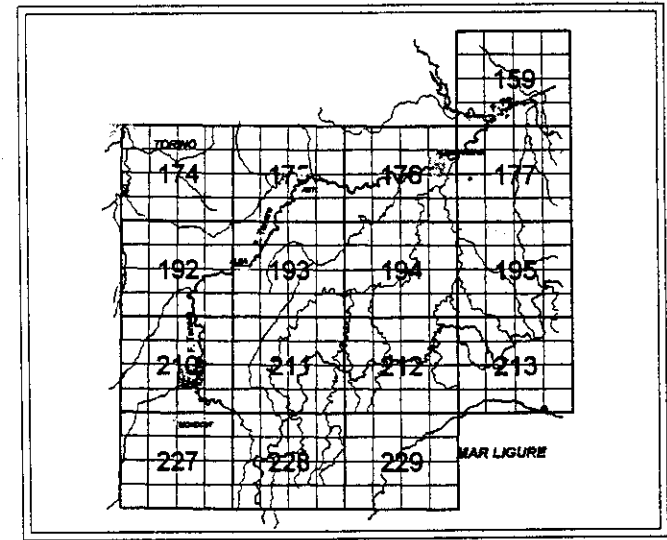
(Approvato con deliberazione
 n.10/1995 del 10 Maggio 1995)



Base cartografica derivata dalla elaborazione
 delle Sezioni della Carta Tecnica Regionale
 della Regione Piemonte alla scala 1:10.000
 SEZIONE N. 210110 - CARRU'
 appartenente all'elemento I.G.M.
 alla scala 1:50.000
 FOGLIO N. 210 - FOSSANO

 Limite (*) delle aree di esondazione sottoposte a misure temporanee di salvaguardia
 coincidente con l'arginatura
 (*) Il limite e' individuato dal bordo interno del tratto nero continuo

AUTORITÀ DI BACINO DEL FIUME PO
ATTI DEL COMITATO ISTITUZIONALE
ALLEGATO ALLA DELIBERAZIONE n. 2 del 5 FEB. 1996
 IL SEGRETARIO GENERALE
 prof. Roberto Passino

TAVOLA N.



AUTORITÀ DI BACINO DEL FIUME PO
PARMA

Aree di esondazione sottoposte a
misure temporanee di salvaguardia
ai sensi dell'art.17, comma 6-bis
della Legge n.183 del 18 Maggio 1989
e successive modifiche e integrazioni

(Approvato con deliberazione
n.10/1995 del 10 Maggio 1995)

0 km 0.5 km 1 km 1.5 km

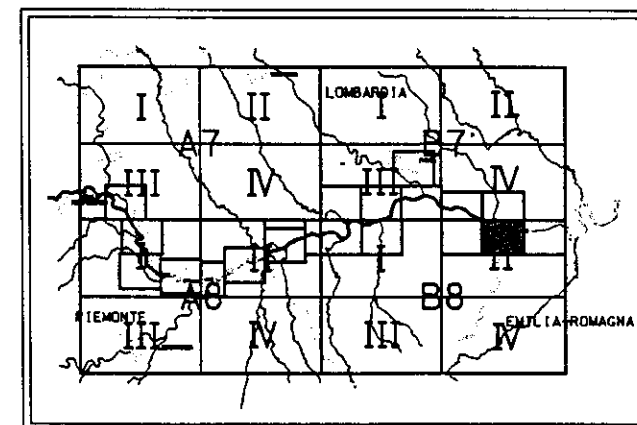

Base cartografica derivata dalla elaborazione
di Tavole della Carta Tecnica Regionale della
Regione Lombardia alla scala 1:25.000

TAVOLA N. B8 II - (parte)

AUTORITÀ DI BACINO DEL FIUME PO
ATTI DEL COMITATO ISTITUZIONALE
ALLEGATO ALLA DELIBERAZIONE n. 10 del 10 MAGGIO 1995

SEGRETERIO GENERALE
prof. Roberto Fassino



TAVOLA N. PL18

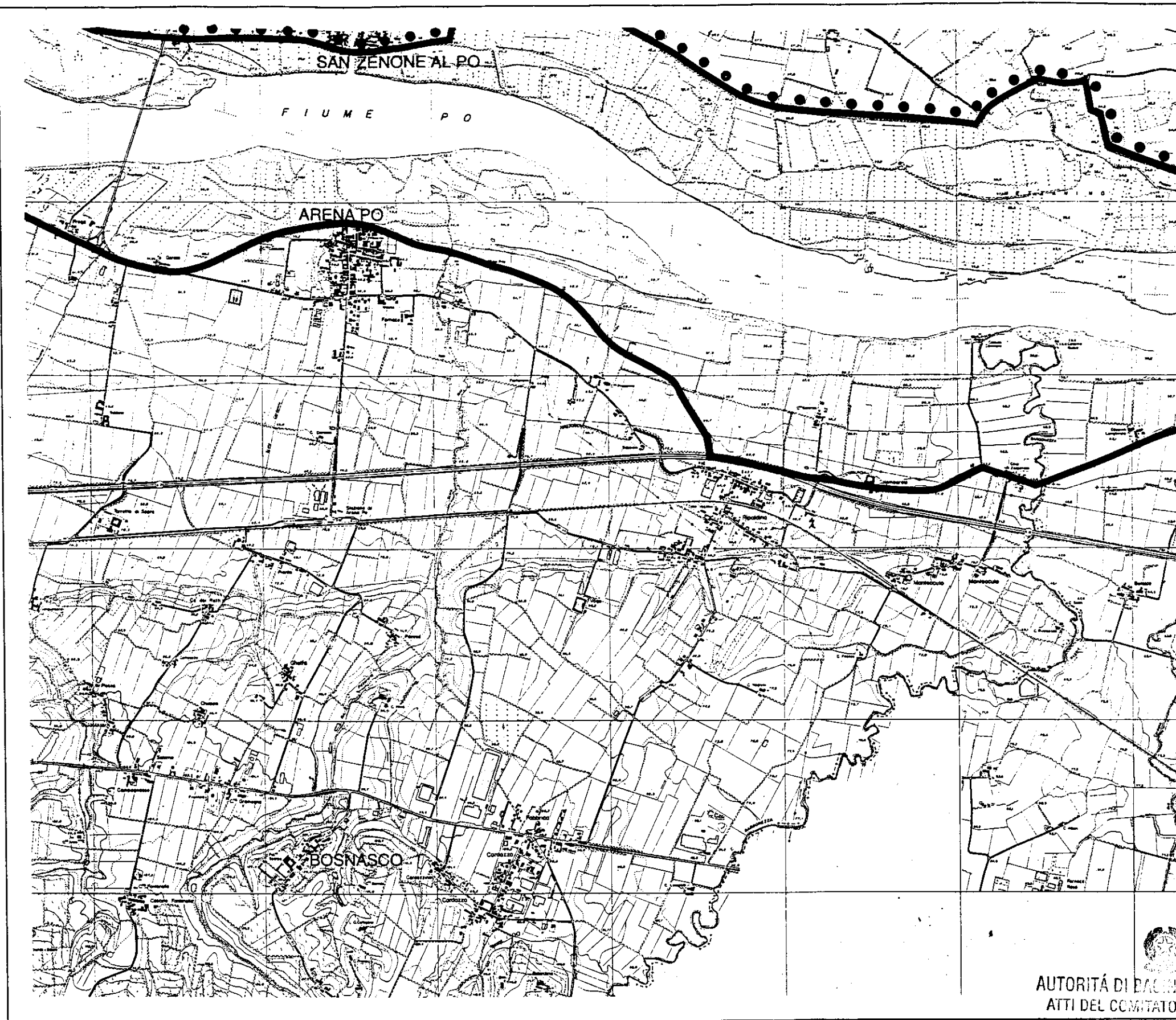

Limite (*) delle aree di esondazione sottoposte a misure temporanee di salvaguardia

Limite (*) delle aree di esondazione sottoposte a misure temporanee di salvaguardia
coincidente con l'arginatura

(*) Il limite e' individuato dal bordo interno del tratto nero continuo.
Il limite e' finalizzato al mantenimento, nei tratti non arginati, della massima capacita' di
espansione della piena, in funzione degli interventi di completamento delle arginature