



AUTORITÀ DI BACINO DEL FIUME PO
PARMA

Progetto di Piano stralcio per l'Assetto Idrogeologico del Delta (PAI Delta)

Legge 18 maggio 1989, n. 183, art. 17, comma 6-ter

Adottato dal Comitato Istituzionale

con deliberazione n° 26 del 18 dicembre 2001

Allegato 2 alla Relazione generale

Quadro della pianificazione territoriale e delle tutele presenti





AUTORITA' DI BACINO DEL FIUME PO
PARMA

**Progetto di Piano stralcio
per l'Assetto Idrogeologico
del Delta
(PAI-Delta)**



Legge 18 Maggio 1989, n. 183,
art. 17, comma 6-ter
**Adottato dal Comitato Istituzionale
con deliberazione n° 26
del 18 dicembre 2001**
Allegato alla Relazione Generale

**Quadro della pianificazione
territoriale e delle tutele presenti**

- Parco regionale del delta del Po (Emilia Romagna)
- Parco regionale del delta del Po (Veneto)
- RS16 Riserva naturale Isola di Batteria
- RS1a Riserva naturale Cà Zuliani
- RS1c Riserva naturale Cà Zuliani
- RS1d Riserva naturale Bonello Bacucco
- RS1e Riserva naturale Bonello Polesino
- RS1f Riserva naturale Bonello Cornerona
- RS2 Riserva naturale Bosco della Mesola
- RS3 Riserva naturale Bassa dei Frassin - Balan
- RS4 Riserva naturale Po di Volano
- RS5 Riserva naturale Dune e Isole della Sacca
- ZU1 Zone umide: Valle di Gorino e territori limitrofi
- ZU2 Zone umide: Valle di Bertuzzi e specchi d'acqua limitrofi
- Limite di bacino

Tav. 1
Aree protette
Scala 1:140.000

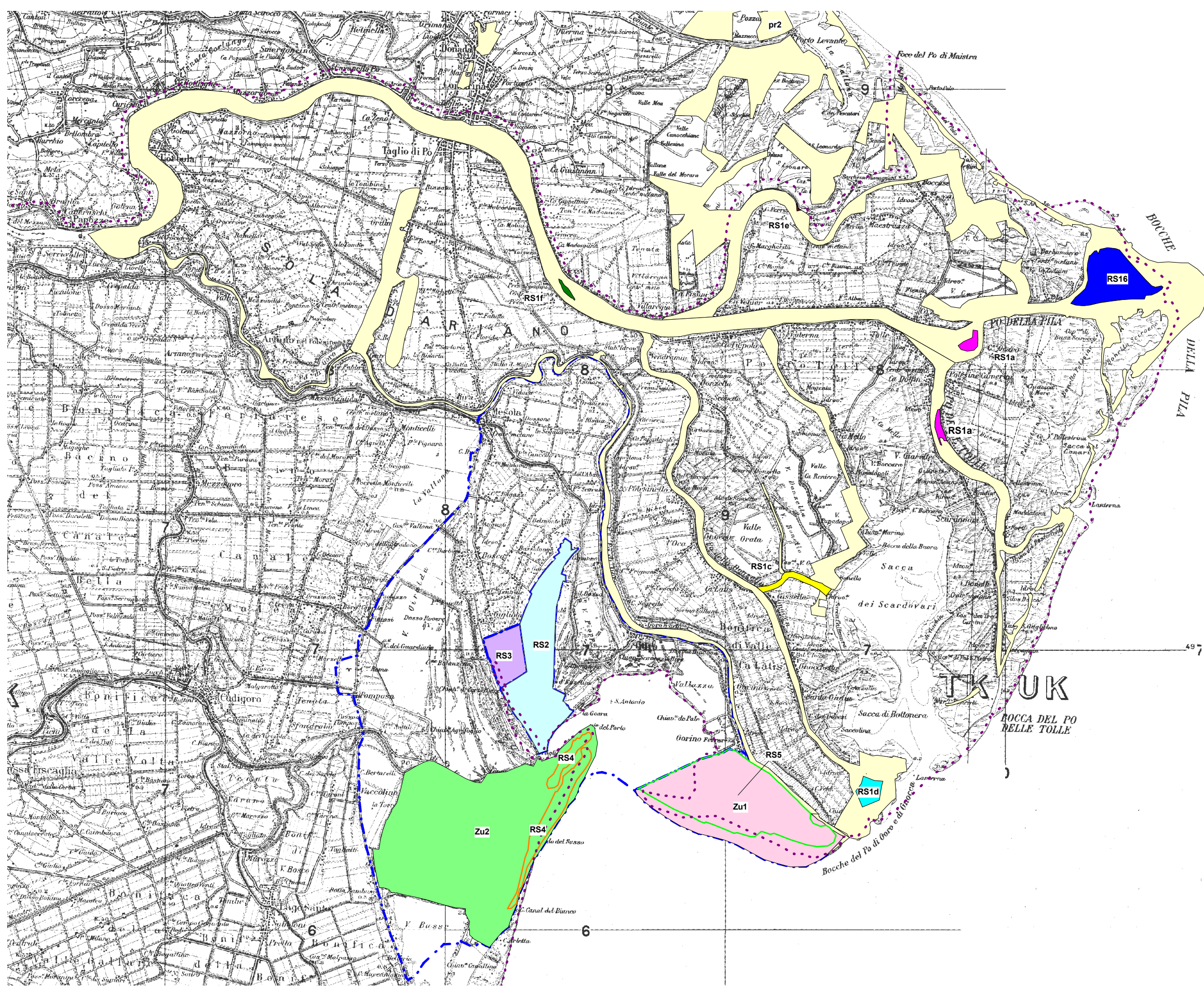



AUTORITA' DI BACINO DEL FIUME PO
PARMA

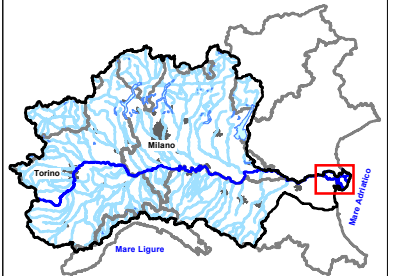

**Progetto di Piano stralcio
per l'Assetto Idrogeologico
del Delta
(PAI-Delta)**



Legge 18 Maggio 1989, n. 183,
art. 17, comma 6-ter
**Adottato dal Comitato Istituzionale
con deliberazione n° 26
del 18 dicembre 2001**

Allegato alla Relazione Generale

**Quadro della pianificazione
territoriale e delle tutele presenti**

 SIC - Siti di importanza comunitaria
 Limite di bacino

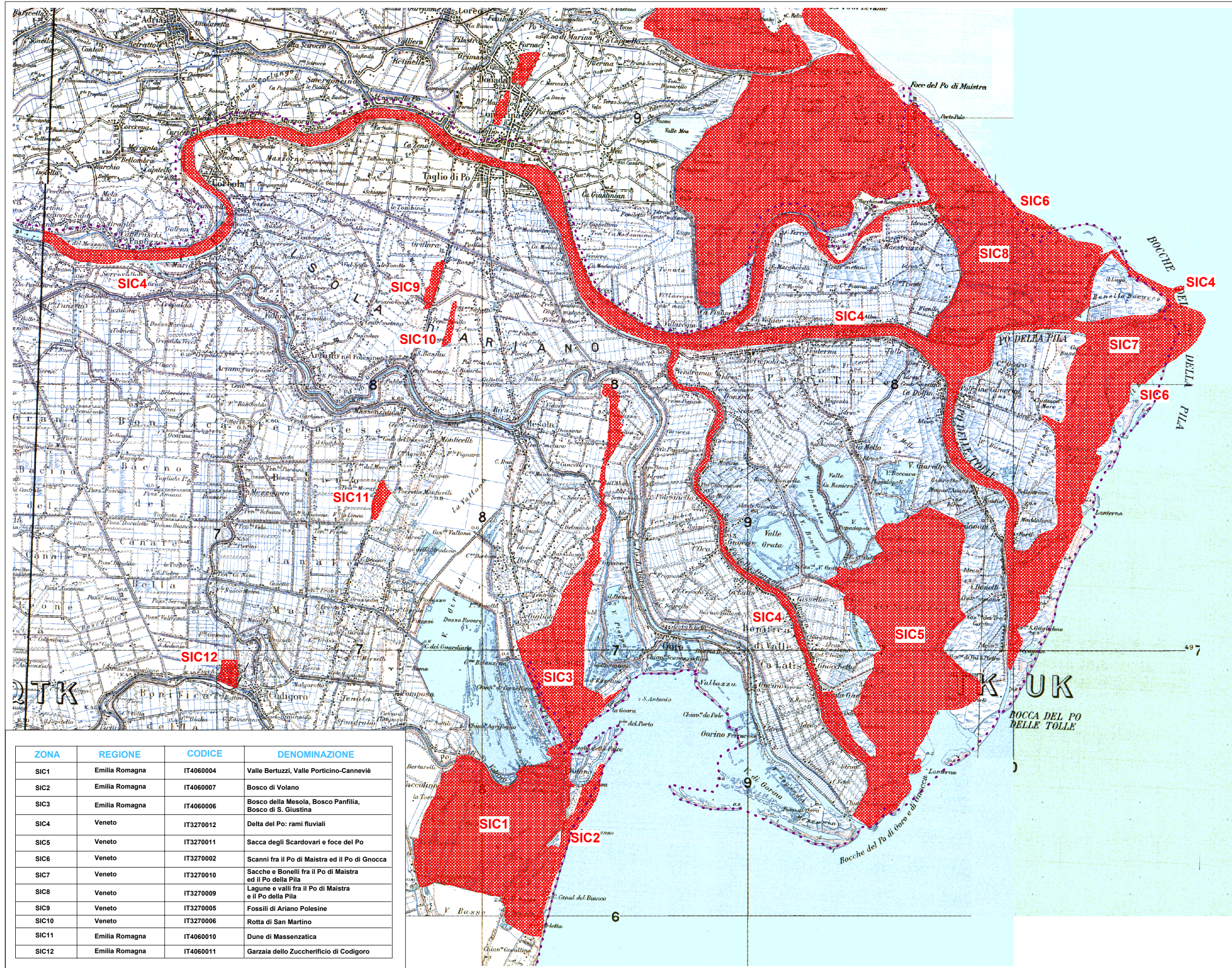

ZONA	REGIONE	CODICE	DENOMINAZIONE
SIC1	Emilia Romagna	IT4060004	Valle Bertuzzi, Valle Porticino-Canneviè
SIC2	Emilia Romagna	IT4060007	Bosco di Volano
SIC3	Emilia Romagna	IT4060006	Bosco della Mesola, Bosco Panfilia, Bosco di S. Giustina
SIC4	Veneto	IT3270012	Delta del Po: rami fluviali
SIC5	Veneto	IT3270011	Sacca degli Scardovari e foce del Po
SIC6	Veneto	IT3270002	Scanni fra il Po di Maistra ed il Po di Gnocca
SIC7	Veneto	IT3270010	Sacche e Bonelli fra il Po di Maistra ed il Po della Pila
SIC8	Veneto	IT3270009	Lagune e valli fra il Po di Maistra e il Po della Pila
SIC9	Veneto	IT3270005	Fossili di Ariano Polesine
SIC10	Veneto	IT3270006	Rotta di San Martino
SIC11	Emilia Romagna	IT4060010	Dune di Massenzatica
SIC12	Emilia Romagna	IT4060011	Garzaia dello Zuccherificio di Codigoro

Tav. 2

**Siti di importanza
comunitaria**

Scala 1:140.000

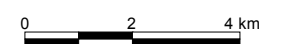



AUTORITA' DI BACINO DEL FIUME PO

PARMA

Progetto di Piano stralcio per l'Assetto Idrogeologico del Delta (PAI-Delta)

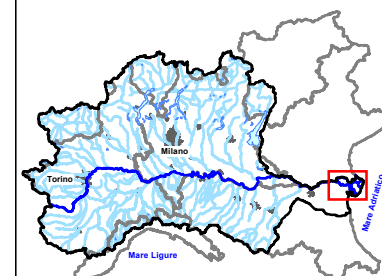

Legge 18 Maggio 1989, n. 183, art. 17, comma 6-ter
Adottato dal Comitato Istituzionale con deliberazione n° 26 del 18 dicembre 2001

Allegato alla Relazione Generale

Quadro della pianificazione territoriale e delle tutele presenti

- ZPS - Zone a protezione speciale
- Limite di bacino del fiume Po

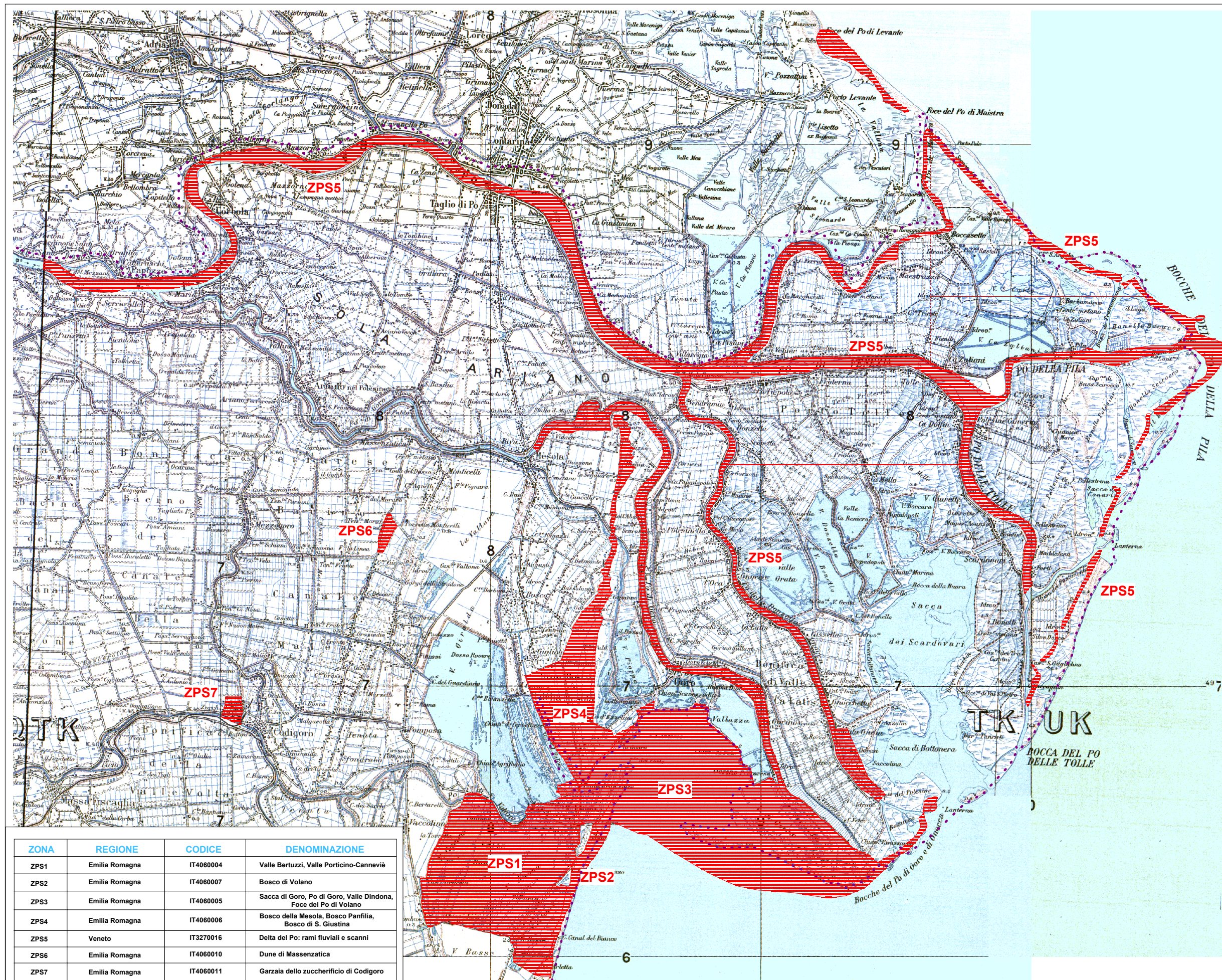

ZONA	REGIONE	CODICE	DENOMINAZIONE
ZPS1	Emilia Romagna	IT4060004	Valle Bertuzzi, Valle Porticino-Canneviè
ZPS2	Emilia Romagna	IT4060007	Bosco di Volano
ZPS3	Emilia Romagna	IT4060005	Sacca di Goro, Po di Goro, Valle Dindona, Focce del Po di Volano
ZPS4	Emilia Romagna	IT4060006	Bosco della Mesola, Bosco Panfilia, Bosco di S. Giustina
ZPS5	Veneto	IT3270016	Delta del Po: rami fluviali e scanni
ZPS6	Emilia Romagna	IT4060010	Dune di Massenzatica
ZPS7	Emilia Romagna	IT4060011	Garzaia dello zuccherificio di Codigoro

Tav. 3

Zone a protezione speciale

Scala 1:140.000

