

Progetto di monitoraggio dei corpi idrici interessati dallo sversamento di idrocarburi nel fiume Lambro

Attuazione della FASE 1

Codice stazione SL17/1
 Nome stazione San Colombano a/L,
 Campagna

Data attivazione
 04/07/2011

Regione Lombardia
 Provincia Milano

Comune
 San Colombano Al Lambro

Tipologia
 fiume

Denominazione
 Lambro

Ambito

Codice corpo idrico
 N00804471o

Corpo idrico recettore
 Po

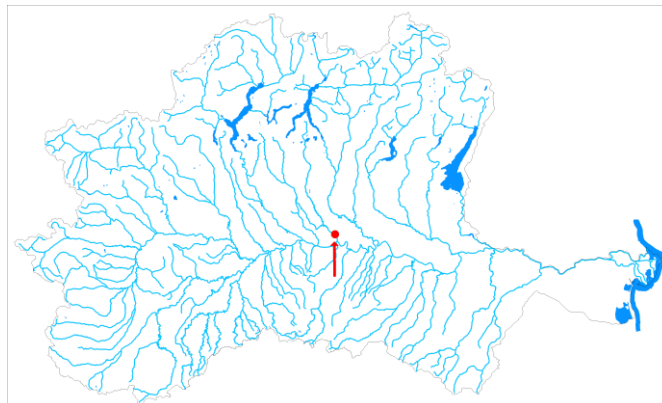

Coordinate UTM ED50

inizio tratto	541.379,00	5.003.021,00
fine tratto	541.316,00	5.002.988,00

La stazione é stata campionata in fase di emergenza? NO

La stazione appartiene alla rete di monitoraggio regionale? NO

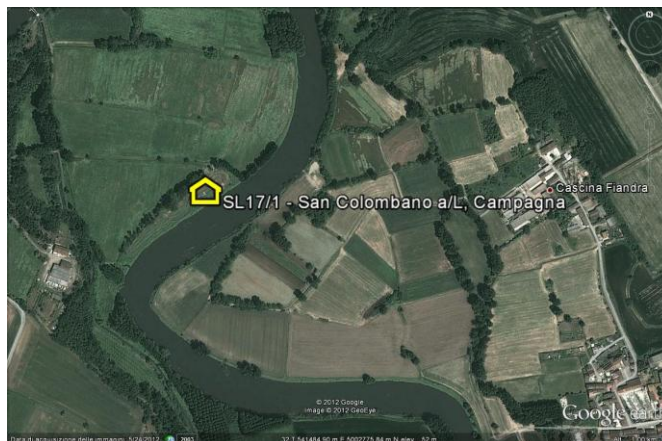

Matrici campionate

sedimenti	<input checked="" type="checkbox"/>
acqua	<input type="checkbox"/>
biota	<input checked="" type="checkbox"/>

Analisi effettuate

fisici	<input checked="" type="checkbox"/>
chimici	<input checked="" type="checkbox"/>
finger-print	<input type="checkbox"/>
ecotossicologici	<input checked="" type="checkbox"/>
macroinvertebrati	<input checked="" type="checkbox"/>
bioaccumulo	<input type="checkbox"/>



Foto a suolo della zona di campionamento