

**Progetto di monitoraggio dei corpi idrici interessati dallo sversamento di idrocarburi nel fiume Lambro  
Attuazione della FASE 1**

Codice stazione	Nome stazione
PR1	PR1 – valle Adda
Data attivazione	
05/07/2011	

Regione	Provincia
Emilia-Romagna	Parma
Comune	
Polesine P-Castelvetro-Cremona	

Tipologia
fiume
Denominazione
Po
Ambito
Codice corpo idrico
N00815IR
Corpo idrico recettore
Adriatico

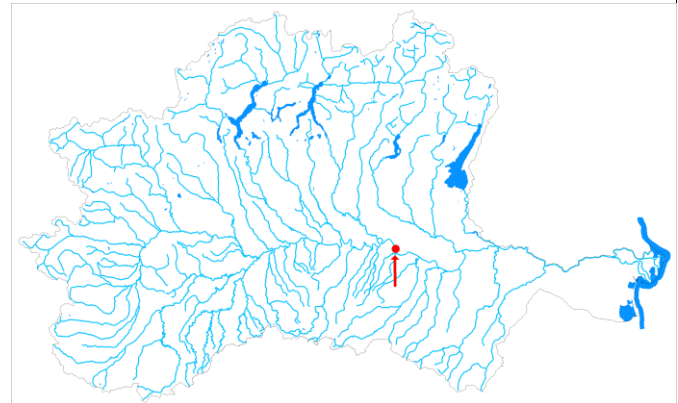

Coordinate UTM ED50		
inizio tratto	578.869,90	996.382,30
fine tratto	586.396,60	986.017,10

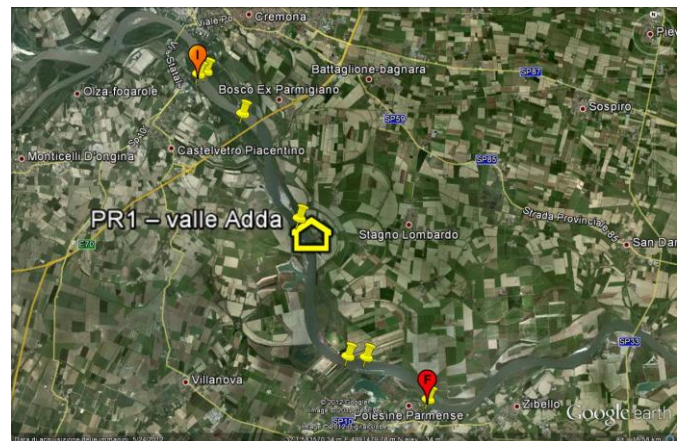

La stazione è stata campionata in fase di emergenza?	SI
La stazione appartiene alla rete di monitoraggio regionale?	NO

Matrici campionate	
sedimenti	<input checked="" type="checkbox"/>
acqua	<input checked="" type="checkbox"/>
biota	<input type="checkbox"/>

Analisi effettuate	
fisici	<input checked="" type="checkbox"/>
chimici	<input checked="" type="checkbox"/>
finger-print	<input type="checkbox"/>
ecotossicologici	<input checked="" type="checkbox"/>
macroinvertebrati	<input type="checkbox"/>
bioaccumulo	<input type="checkbox"/>