

**Progetto di monitoraggio dei corpi idrici interessati dallo sversamento di idrocarburi nel fiume Lambro
Attuazione della FASE 1**

<i>Codice stazione</i>	<i>Nome stazione</i>
PC3	PC3 – monte Isola Serafini
<i>Data attivazione</i>	
07/07/2011	

<i>Regione</i>	<i>Provincia</i>
Emilia-Romagna	Piacenza
<i>Comune</i>	
Caorso-Monticelli d'Ongina	

<i>Tipologia</i>
fiume
<i>Denominazione</i>
Po
<i>Ambito</i>
<i>Codice corpo idrico</i>
N00814IR
<i>Corpo idrico recettore</i>
Adriatico

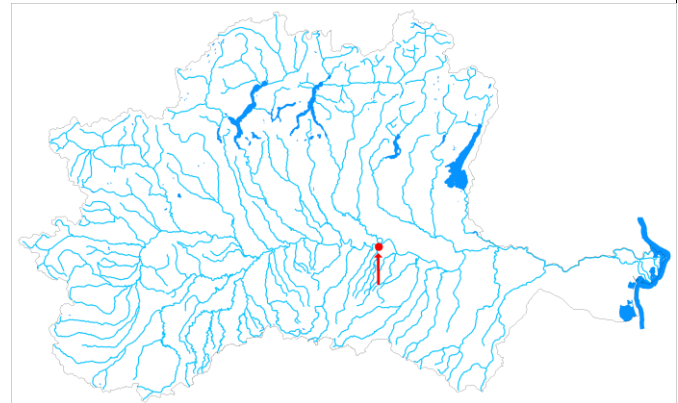

<i>Coordinate UTM ED50</i>		
<i>inizio tratto</i>	568.860,70	4.992.408,30
<i>fine tratto</i>	570.836,20	4.993.695,30

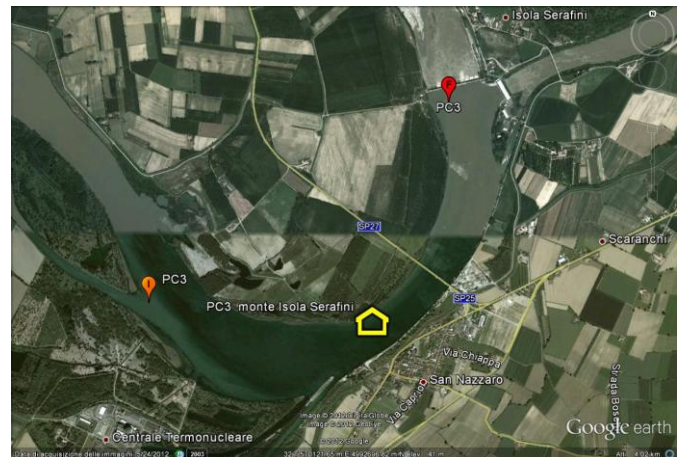

<i>La stazione è stata campionata in fase di emergenza?</i>	SI
<i>La stazione appartiene alla rete di monitoraggio regionale?</i>	NO

<i>Matrici campionate</i>	
sedimenti	<input checked="" type="checkbox"/>
acqua	<input checked="" type="checkbox"/>
biota	<input type="checkbox"/>

<i>Analisi effettuate</i>	
fisici	<input checked="" type="checkbox"/>
chimici	<input checked="" type="checkbox"/>
finger-print	<input type="checkbox"/>
ecotossicologici	<input checked="" type="checkbox"/>
macroinvertebrati	<input type="checkbox"/>
bioaccumulo	<input type="checkbox"/>