

**Progetto di monitoraggio dei corpi idrici interessati dallo sversamento di idrocarburi nel fiume Lambro
Attuazione della FASE 1**

Codice stazione	Nome stazione
PC1	PC1 – valle Ticino
Data attivazione	
07/07/2011	

Regione	Provincia
Emilia-Romagna	Piacenza
Comune	
Sarmato-Rottofreno	

Tipologia fiume
Denominazione Po
Ambito
Codice corpo idrico N00813IR
Corpo idrico recettore Adriatico

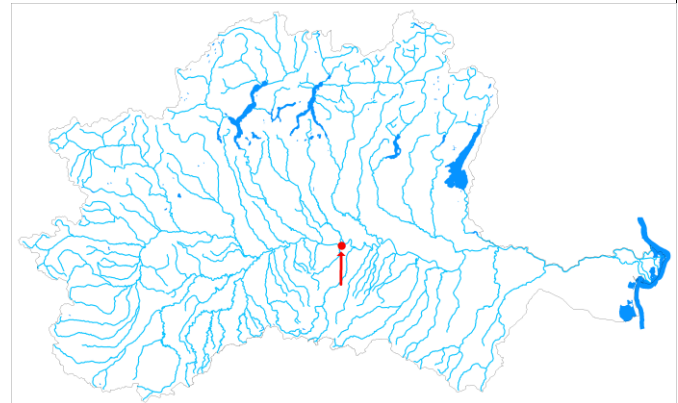

Coordinate UTM ED50		
inizio tratto	540.428,80	993.769,30
fine tratto	542.071,40	996.588,20

La stazione è stata campionata in fase di emergenza?	SI
La stazione appartiene alla rete di monitoraggio regionale?	NO

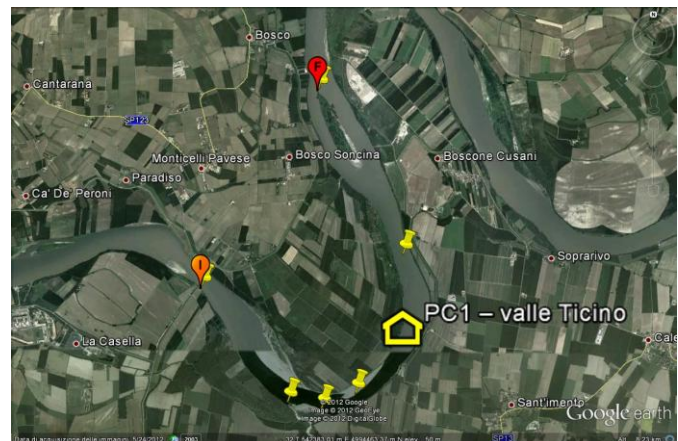

Matrici campionate	
sedimenti	<input checked="" type="checkbox"/>
acqua	<input checked="" type="checkbox"/>
biota	<input type="checkbox"/>

Analisi effettuate	
fisici	<input checked="" type="checkbox"/>
chimici	<input checked="" type="checkbox"/>
finger-print	<input type="checkbox"/>
ecotossicologici	<input checked="" type="checkbox"/>
macroinvertebrati	<input type="checkbox"/>
bioaccumulo	<input type="checkbox"/>