

**Progetto di monitoraggio dei corpi idrici interessati dallo sversamento di idrocarburi nel fiume Lambro  
Attuazione della FASE 1**

Codice stazione	Nome stazione
Go3	Goro3
Data attivazione	
06/07/2011	

Regione	Provincia
Veneto	Rovigo
Comune	
Ariano nel Polesine	

Tipologia fiume
Denominazione
Po di Goro
Ambito
Codice corpo idrico
564_50_IN
Corpo idrico recettore
Adriatico

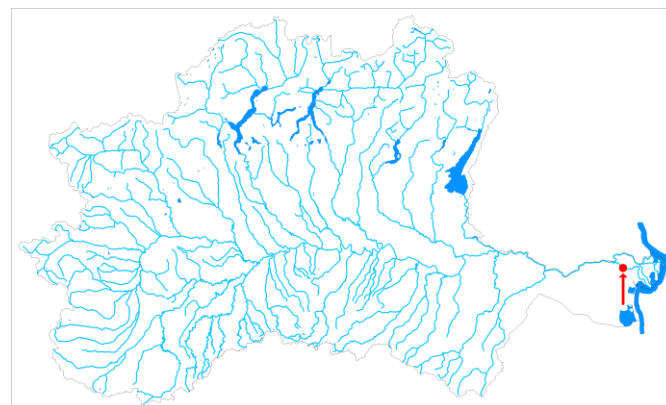

Coordinate UTM ED50		
punto	748.459,61	4.980.201,69

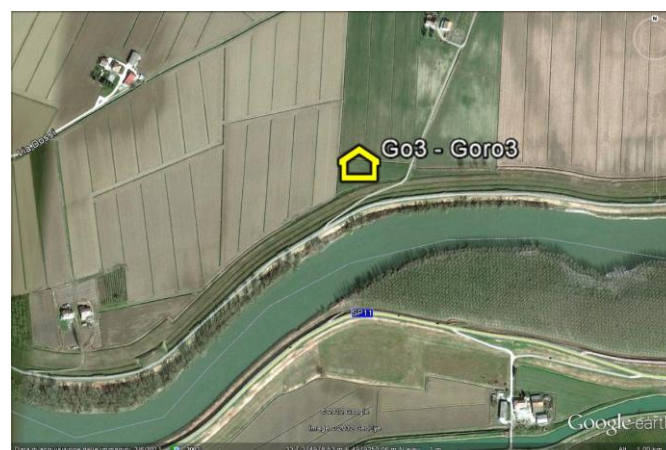

La stazione é stata campionata in fase di emergenza?	NO
La stazione appartiene alla rete di monitoraggio regionale?	NO

Matrici campionate	
sedimenti	<input checked="" type="checkbox"/>
acqua	<input type="checkbox"/>
biota	<input type="checkbox"/>

Analisi effettuate	
fisici	<input checked="" type="checkbox"/>
chimici	<input checked="" type="checkbox"/>
finger-print	<input type="checkbox"/>
ecotossicologici	<input type="checkbox"/>
macroinvertebrati	<input type="checkbox"/>
bioaccumulo	<input type="checkbox"/>