

**Progetto di monitoraggio dei corpi idrici interessati dallo sversamento di idrocarburi nel fiume Lambro
Attuazione della FASE 1**

Codice stazione	Nome stazione
DEPO	Delta del Po
Data attivazione	
05/07/2011	

Regione	Provincia
Emilia-Romagna	Ferrara
Comune	
Goro	

Tipologia
acque marino-costiere
Denominazione
Area marino-costiera settentrionale
Ambito
Mare Adriatico
Codice corpo idrico
Corpo idrico 1
Corpo idrico recettore

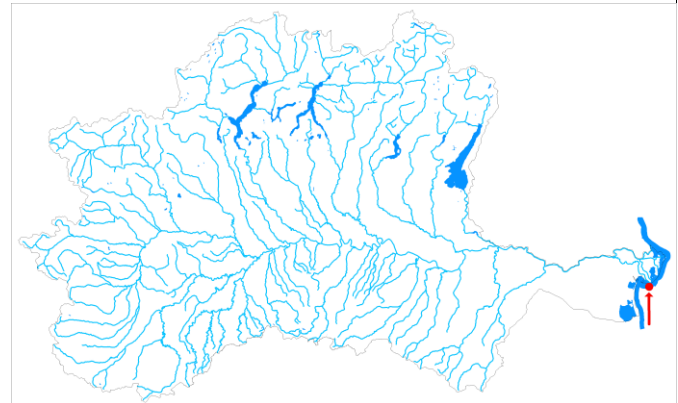

Coordinate UTM ED50		
inizio tratto	763.262,65	4.963.018,03
fine tratto	771.205,29	4.964.434,68

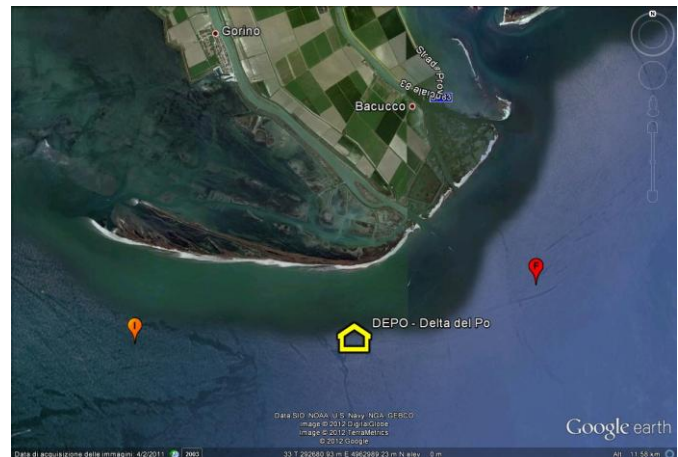

La stazione è stata campionata in fase di emergenza?	SI
La stazione appartiene alla rete di monitoraggio regionale?	NO

Matrici campionate	
sedimenti	<input checked="" type="checkbox"/>
acqua	<input type="checkbox"/>
biota	<input checked="" type="checkbox"/>

Analisi effettuate	
fisici	<input checked="" type="checkbox"/>
chimici	<input checked="" type="checkbox"/>
finger-print	<input type="checkbox"/>
ecotossicologici	<input checked="" type="checkbox"/>
macroinvertebrati	<input type="checkbox"/>
bioaccumulo	<input type="checkbox"/>