



COMUNE DI FUBINE MONFERRATO

Provincia di Alessandria

Piazza C. Colombo n. 11 – cap.15043 – tel. 0131778121 P. IVA 00501240063

Unione dei Comuni Il Monferrato degli Infernot

AREA TECNICA

Aggiornamento Elaborato 2 del PAI Po
Aggiornamento Mappe aree allagabili del PGRA

SCHEDA DI SINTESI

REGIONE: PIEMONTE

Provincia: ALESSANDRIA

Comune: FUBINE

Località (qualora la variante non interessi l'intero territorio comunale):

Sottobacino: TANARO

Corso d'acqua: TORRENTE GRANA E RETE IDROGRAFICA SECONDARIA (Rio della Valle, Rio Tortolina, Rio Valmassa)

AMBITO DELLA MODIFICA PROPOSTA

- **Modifica locale**
 - Versante (inserimento di una frana puntuale di recente formazione nel concentrico)
 - Corso d'acqua (correzione di errori materiali rispetto al precedente adeguamento PAI)
- ~~Aggiornamento complessivo delle aree in dissesto idraulico e idrogeologico del territorio comunale~~ _____
- ~~Altro~~ _____ specificare.....

OGGETTO DELLA MODIFICA PROPOSTA

- **Elaborato 2 PAI Po**
 - F (Frane)
 - E (esondazioni fluvio-torrentizie)
 - ~~C (Conoidi)~~ _____
 - ~~V (Valanghe)~~ _____
- ~~Area a rischio idrogeologico molto elevato (Allegato 4.1 Aree a rischio idrogeologico molto elevato RME)~~ _____

- **Area allagabile del PGRA**
 - Ambito RSCM (corrispondente alla modifica all'Elaborato 2 del PAI Po di un'area in dissesto idraulico)
 - Area allagabile PGRA - Ambito RSP
 - ~~Area allagabile PGRA - Ambito ACL~~
 - ~~Area allagabile PGRA - Ambito ACM~~

DESCRIZIONE DELLA MODIFICA PROPOSTA

- **Sorgente del quadro del dissesto idraulico/geologico rispetto al quale si propone l'aggiornamento**

Integrazione dell'adeguamento PAI già adottato dal Comune di Fubine nella Variante Strutturale n.2 di cui alla D.C.C. n° 2 del 27 marzo 2008, approvazione con D.G.R. n. 18-10214 del 1° dicembre 2008 e pubblicazione sul B.U.R. n. 50 del 11 dicembre 2008.

L'integrazione viene proposta nell'ambito dell'iter di una nuova Variante Strutturale al PRGC approvata definitivamente con D.C.C. N° 35/2022 del 02/12/2022 di approvazione del Progetto Definitivo, in virtù dell'avvenuta conclusione esaustiva del suo iter istruttorio e la cui pubblicazione deliberativa è avvenuta in data 07/12/2022 e proseguirà per i successivi 30 gg.

- **Descrizione dettagliata della modifica proposta**

Le modifiche apportate riguardano:

- Aggiornamento della base cartografica di riferimento mediante la sostituzione della Carta Tecnica Regionale con la Base Territoriale degli Enti di Riferimento, aggiornamento anno 2019
- Correzione di errori materiali
- Adeguamento delle campiture alla nuova base di riferimento BDTRE
- Revisione della rete idrografica principale e secondaria
- Revisione dei dissesti legati al reticolo idrografico tenuto conto sia della reale situazione controllata in sito sia di una serie di interventi di sistemazione idraulica
- Revisione della nomenclatura delle Classi di Pericolosità della Carta di Sintesi, tenuto conto delle indicazioni della DGR 64-7417 del 7 aprile 2014.

In sintesi, sono stati rivisti i seguenti elaborati:

- Tavola 2: "Carta geomorfologica, dei dissesti, della dinamica fluviale e del reticolato minore";
- Tavola 4 "Carta dell'acclività";
- Tavola 6 "Carta di sintesi della pericolosità geomorfologica e dell'idoneità all'utilizzazione urbanistica"
- Relazione geologica illustrativa inerenti alle modifiche apportate agli elaborati di adeguamento PAI.

- **scala di analisi**

1:10.000

- **Data approfondimenti che hanno dato origine alla proposta di modifica**

2021 / 2022

- **Metodologie degli approfondimenti condotti:**
dissesto

dinamica di versante: rilievo in sito

idraulica:

dinamica di allagamento: analisi idrologica - idraulica con verifiche idrauliche in moto uniforme al fine di valutare, se a seguito delle opere di sistemazione, fino ad oggi eseguite, vi possano essere le condizioni per una riduzione delle condizioni di pericolosità di cui alle verifiche di adeguamento al PAI risalenti al 2002.

CONFRONTO STATO VIGENTE E PROPOSTA DI AGGIORNAMENTO



Figura 1: PAI VIGENTE



Figura 2: PAI MODIFICATO

VALUTAZIONE TECNICA DELLA REGIONE SULLA PROPOSTA DI AGGIORNAMENTO

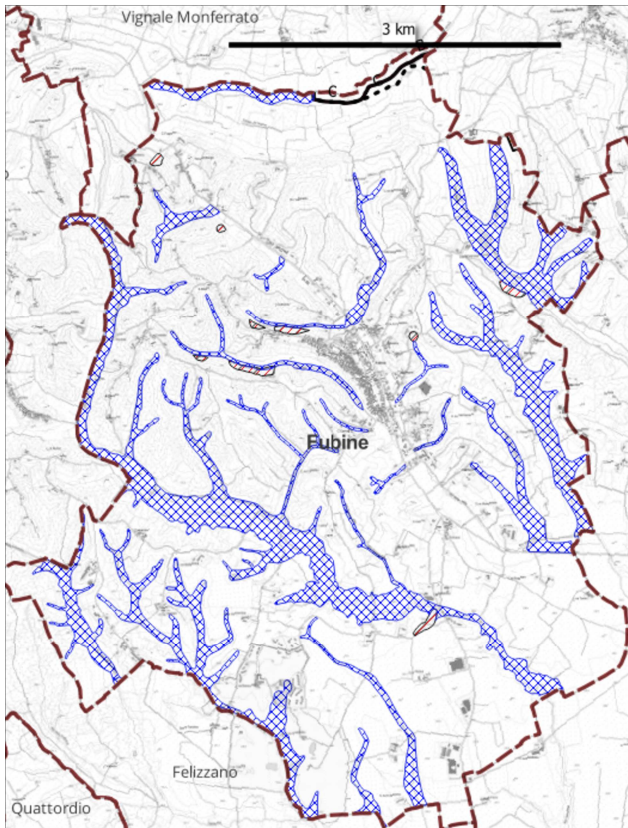
Il PRG di Fubine era stato approvato nel 2008, pertanto necessitava di una revisione, in base a quanto stabilito dalla normativa vigente (art 17 LR 56/1977 e smi). Le valutazioni tecniche sulla proposta di aggiornamento sono state espresse dai funzionari regionali nell'ambito delle rispettive Conferenze di Co-pianificazione per la valutazione delle proposte tecniche preliminari e definitive del PRG e sono state sintetizzate nei rispettivi pareri a cui si rimanda per una disanima dettagliata ed esaustiva.

ASPETTI PROCEDURALI

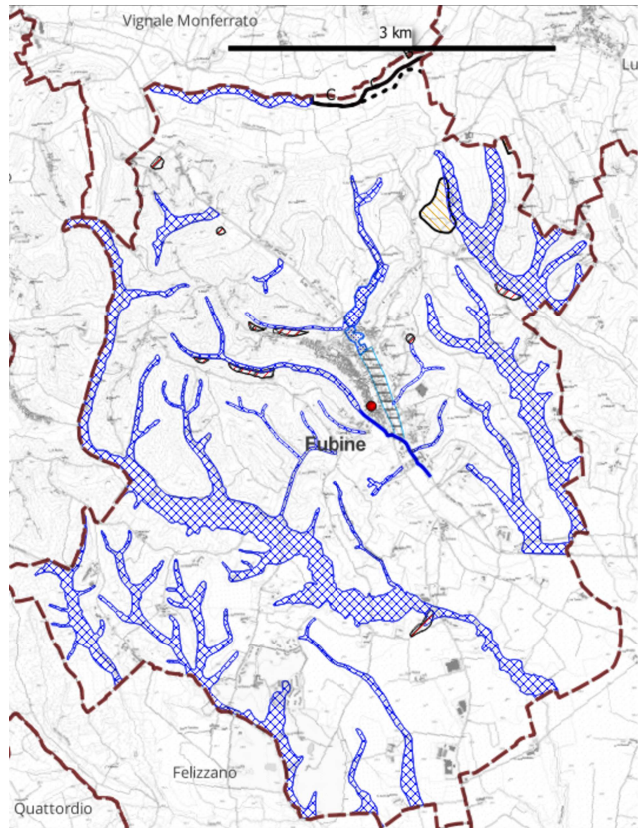
o Proponente

COMUNE DI FUBINE (PROVINCIA DI ALESSANDRIA)

o Fasi della procedura e Processo di partecipazione pubblica

- Con DCC n. 2 del 13/03/2021 è stata adottata la Proposta tecnica del Progetto Preliminare
- Pubblicazione della Proposta Tecnica del Progetto preliminare, sull'Albo Pretorio Comunale Online dal 19/03/2021 al 17/04/2021, per 30 gg consecutivi
- Durante il periodo di pubblicazione non sono pervenute osservazioni alcune
- 22/04/2021 – Prima conferenza di copianificazione e valutazione – Prima seduta
- 21/06/2021 - Prima conferenza di copianificazione e valutazione – Seconda seduta con acquisizione dei diversi pareri degli Enti coinvolti vedessi in particolare, per quanto riguarda gli aspetti geologici del parere della Regione Piemonte Direzione Opere Pubbliche, Difesa del Suolo, Protezione Civile, Trasporti e Logistica Settore Tecnico Regionale – Alessandria e Asti nota prot. n.28473/A1800A del 17/06/2021
- Con DCC n. 7 del 07/03/2022 – è stato adottato il Progetto Preliminare della Variante Strutturale al PRGC
- Pubblicazione del Progetto Preliminare di variante sull'Albo Pretorio Comunale Online dal 11/03/2022 al 09/05/2022, per 60 gg consecutivi;
- Durante il periodo di pubblicazione del Progetto Preliminare di Variante non sono pervenute osservazioni;
- Con DGC n. 45 del 30/05/2022 è stata Adotta la Proposta Tecnica del Progetto Definitivo di Variante Strutturale al PRGC
- pubblicata della Proposta Tecnica del Progetto Definitivo sull'Albo Pretorio Comunale Online dal 15/06/2022 al 14/07/2021, per 30 gg consecutivi;
- 14/07/2022 - Seconda Conferenza di Copianificazione e valutazione – Prima seduta;
- 02/11/2022 – Seconda Conferenza di Copianificazione e Valutazione – Seconda seduta con acquisizione dei diversi pareri degli Enti coinvolti vedessi in particolare, per quanto riguarda gli aspetti geologici del parere della Regione Piemonte Direzione Opere Pubbliche, Difesa del Suolo, Protezione Civile, Trasporti e Logistica Settore Tecnico Regionale – Alessandria e Asti nota prot. n.00132408/2022 del 28/10/2022
- D.C.C. N. 35/2022 del 02/12/2022 di Approvazione del Progetto Definitivo, di cui alla relativa pubblicazione sull'Albo Pretorio Comunale Online alla pagina "Albo pretorio Digitale", a far data dal 07/12/2022 per i successivi 30 gg.

o Approvazione della proposta di modifica

D.C.C. N. 35/2022 del 02/12/2022 di Approvazione del Progetto Definitivo, di cui alla relativa pubblicazione sull'Albo Pretorio Comunale Online alla pagina "Albo pretorio Digitale", a far data dal 07/12/2022 per i successivi 30 gg

Indicazioni per la consegna dei dati:

- i dati devono essere forniti nel Sistema di Riferimento ETRS89 LAEA Europe (EPSG 3035);
- i dati vettoriali dovranno essere consegnati nel formato shapefile;
- i dati geografici aggiornati, consegnati dagli enti locali, dovranno essere contenuti all'interno dei perimetri amministrativi di propria competenza utilizzando le perimetrazioni ufficiali, di maggior dettaglio e più recenti presenti sul sito ISTAT.