

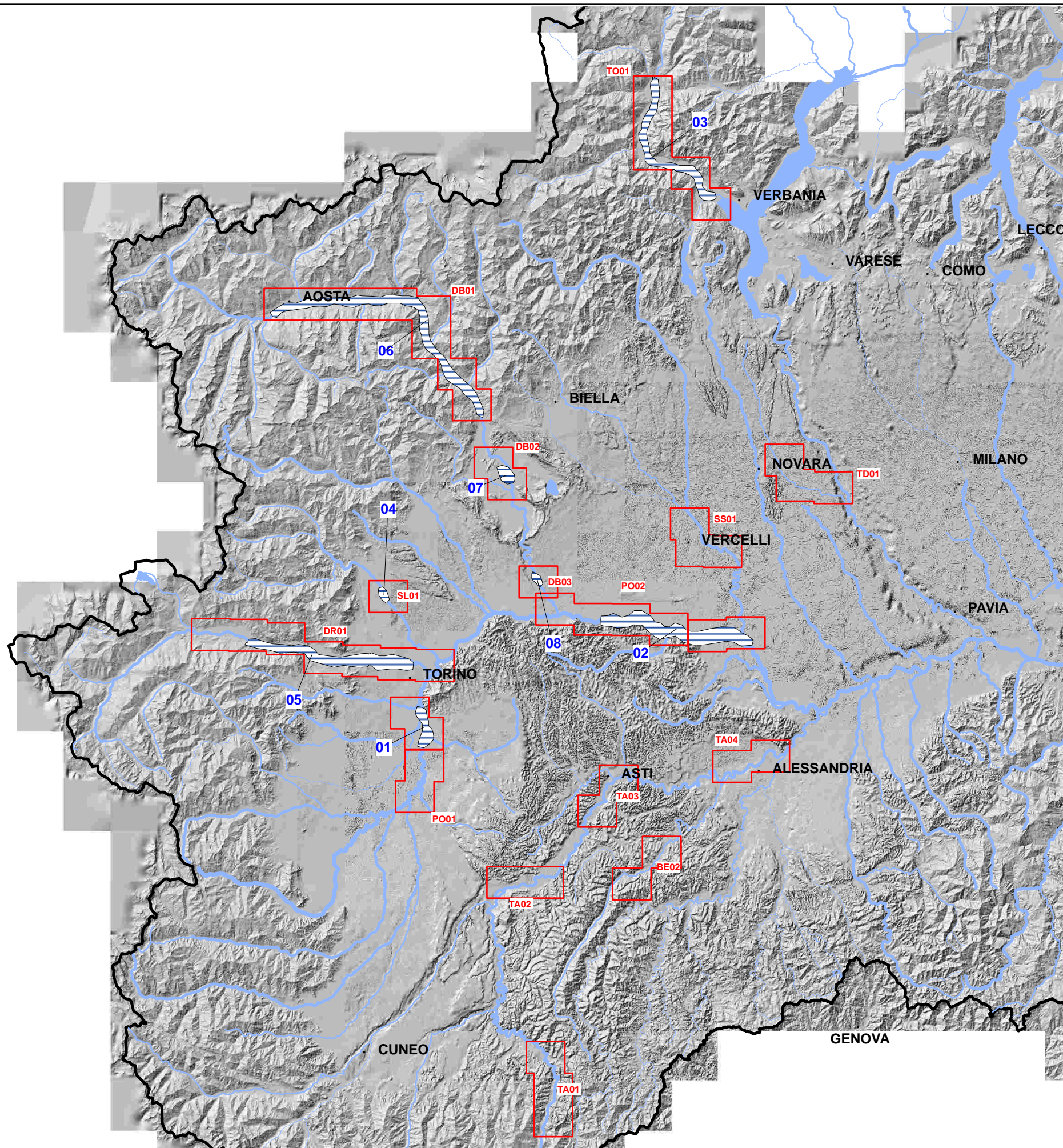

AUTORITA' DI BACINO DEL FIUME PO
PARMA

**Bacino Idrografico
del Fiume Po
- Nodi critici -
Regioni Piemonte e Valle D'Aosta**



Asta Po

- PO01 Da confluenza Maira a Moncalieri
- PO02 Da confluenza Dora Baltea a confluenza Sesia e nodo di Casale Monferrato

Toce

- TO01 Da Masera al lago Maggiore

Sesia

- SS01 Da confluenza Cervo a Vercelli

Terdoppio

- TD01 Da Novara a Vercelli

Dora Baltea

- DB01 Valle D'Aosta
- DB02 Ivrea
- DB03 Saluggia

Stura di Lanzo

- SL01 Robassomero

Dora Riparia

- DR01 Tratto da Susa a confluenza in Po e nodo critico di Torino

Tanaro

- TA01 Ceva
- TA02 Alba
- TA03 Asti
- TA04 Alessandria

Belbo

- BE01 Santo Stefano Belbo - Canelli
- BE02 Nizza Monferrato



Piena Ottobre 2000
Fenomeni alluvionali significativi

- 01 - Esondazione del Po a Moncalieri e Torino
- 02 - Esondazioni del Po e della rete idrografica minore (abitati di: Trino, Morano, Villanova, Casale Monferrato)
- 03 - Esondazioni del Toce e dei tributari sul fondovalle (abitati e infrastrutture)
- 04 - Piena della Stura di Lanzo a Robassomero. Distruzione del ponte della strada provinciale e dissesto delle opere di difesa dell'area industriale
- 05 - Piena della Dora Riparia. Esondazioni a Susa, Bussoleno, tra Borgone di Susa e Alpignano, nel tratto urbano di Torino (abitati e infrastrutture)
- 06 - Piena della Dora Baltea nel tratto valdostano. Inondazione dell'intero fondovalle da Aosta al confine regionale (abitati e infrastrutture)
- 07 - Piena della Dora Baltea a Ivrea. Inondazione abitati (Fiorano Canavese). Danni all'autostrada alle strade provinciali e comunali
- 08 - Piena della Dora Baltea a Saluggia. Inondazione dell'area industriale, danni all'autostrada A4, alla viabilità locale e alla ferrovia